

RA

N. CATALOGO GENERALE

N. CATALOGO INTERNAZIONALE

 MINISTERO PER I BENI CULTURALI E AMBIENTALI  
 UFFICIO CENTRALE PER I BENI A.A.A.A.S.  
 ISTITUTO CENTRALE PER IL CATALOGO E LA DOCUMENTAZIONE

REGIONE

N.

CODICI

16/00027376

ITA:

SOPRINTENDENZA ARCHEOLOGICA TARANTO

63

PUGLIA

20

Roma, 1983 - I.P.Z.S. - S.

PROVINCIA E COMUNE: BA - BARI

LUOGO DI COLLOCAZIONE: MUSEO ARCHEOLOGICO INV. 33850

OGGETTO: Pentolino grezzo

PROVENIENZA (rif. I.G.M.): Rutigliano (F. 190 IV I.G.M. NO)

 DATI DI SCAVO: Loc. Casiglia. Proprietà INV. DI SCAVO:  
 (o altra acquisizione) Zella Angela. Tomba n.1 28/XII/1987

DATAZIONE: Prima metà del V secolo a.C.

ATTRIBUZIONE: Produzione indigena

MATERIALE E TECNICA: Ceramica d'impasto rossiccio

MISURE: Alt. all'orlo 12; alt. max. 12,8; diam. orlo 11,1

STATO DI CONSERVAZIONE: Integro. Incrostazioni e sbreccature diffuse. Superficie in più punti annerita dal fuoco.

CONSISTENZA ATTUALE DEL MATERIALE: Non deperibile.

ESAME DEI REPERTI:

CONDIZIONE GIURIDICA: Proprietà dello Stato.

NOTIFICHE:

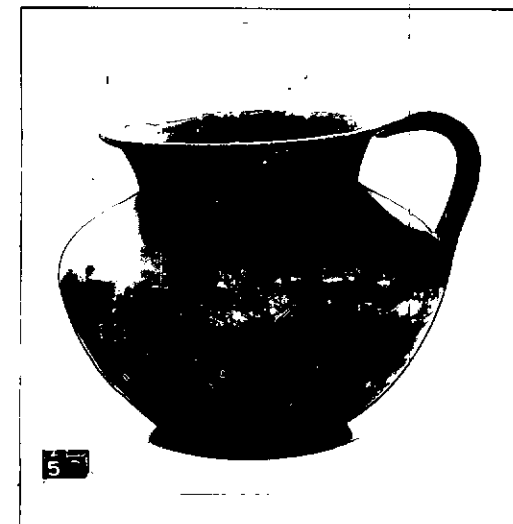

NEG. 38891/92

DESCRIZIONE: Corpo emisferico apodo, breve spalla obliqua, collo troncoconico con labbro svasato, ansa a nastro appena sormontante.

Il tipo è molto comune nei corredi apuli dal VI al IV secolo a.C., con leggere varianti nella forma.

 (A. Ciancio, Tombe arcaico-classiche nei territori di Noicattaro e Valenzano-Bari (Scavi 1978-1981), in Taras V, 1, 1985, p. 93).

RESTAURI:

ESEGUITI:

PROCEDIMENTI SEGUITI:

BIBLIOGRAFIA, INVENTARI: A. Riccardi, Rutigliano (Bari),  
Casiglia, in Notiziario delle attività di tutela.  
Settembre 1987 - Agosto 1988, Taras VIII, 1-2, 1988  
(Estratto anticipato), p. 49, tav. XIX, fig. 1

FOTOGRAFIE:

DISEGNI:

ESAME DEI SITI E DEI TERRENI:

CL. ...

... ..

... ..

... ..

... ..

... ..

... ..

... ..

... ..

... ..

... ..

RIFERIMENTO OGGETTI DELLO STESSO COMPLESSO:

Inv. ann. 33831 - 33849; nn. 33851 - 33855

... ..

COMPILATORE DELLA SCHEDA: Raffaella Gianfreda  
DATA: 29/3/1990 *Raffaella Gianfreda*

VISTO DEL FUNZIONARIO RESPONSABILE:

Dott.ssa Ada Riccardi

*Ada Riccardi*  

ALLEGATI:

OSSERVAZIONI:

RIFERIMENTO VECCHIE SCHEDE:

Io sottoscritto mi obbligo alla conservazione dell'oggetto descritto nel presente foglio secondo le norme della Legge 1° Giugno 1939, n. 1089 e Regolamento approvato con R. Decreto n. 363 del 30 Gennaio 1913; di conseguenza a non rimuoverlo dal posto che occupa, a non apportarvi modificazioni senza conseguire preventiva approvazione del Ministero per i Beni Culturali e Ambientali, e a non menomarne in alcun modo il pubblico godimento.

DATA: \_\_\_\_\_

VISTO DEL DIRETTORE DELL'ISTITUTO

FIRMA

AGGIORNAMENTI: