



16/00027397

ITA:

SOPRINTENDENZA ARCHEOLOGICA TARANTO

63

PUGLIA

16

(3606334) Roma, 1983 - I.P.Z.S. - S.

PROVINCIA E COMUNE: BA - BARI

LUOGO DI COLLOCAZIONE: MUSEO ARCHEOLOGICO INV. 33871

OGGETTO: Punta di lancia

PROVENIENZA (rif. I.G.M.): Rutigliano (F. 190 IV I.G.M. NO)

 DATI DI SCAVO: Loc. Casiglia. Proprietà INV. DI SCAVO:  
 (o altra acquisizione) Zella Angela. Tomba n. 2 29/XII/1987

DATAZIONE: Prima metà del V secolo a.C.

ATTRIBUZIONE: Produzione indigena

MATERIALE E TECNICA: Ferro

 MISURE: Lungh. max. conservata 22; sezione 2,3;  
 largh. max. 3,8

 STATO DI CONSERVAZIONE: Manca l'estremità inferiore e parte  
 della lama. Fortemente ossidata e corrosa. Restaurata.

CONSISTENZA ATTUALE DEL MATERIALE: Deperibile

ESAME DEI REPERTI:

CONDIZIONE GIURIDICA: Proprietà dello Stato.

NOTIFICHE:

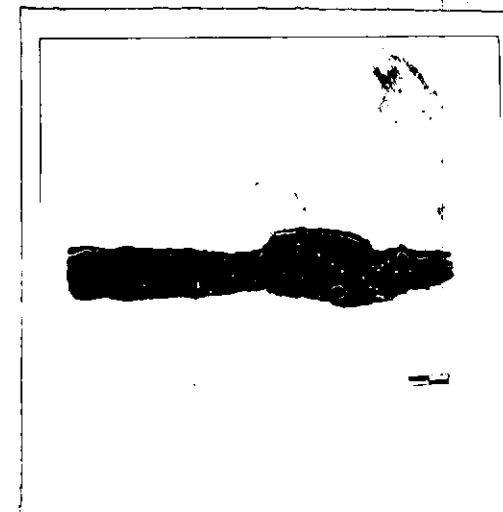

NEG. 38933/34

 DESCRIZIONE: Immanicatura conica. Lama a foglia allungata  
 a doppio taglio, a sezione triangolare.  
 Il tipo è ampiamente attestato nell'Italia meridionale  
 e centrale dalla fine del VII agli inizi del V secolo  
 a.C.

RESTAURI:

ESEGUITI:

PROCEDIMENTI SEGUITI:

BIBLIOGRAFIA, INVENTARI: A. Riccardi, Rutigliano (Bari), Casiglia,  
in Notiziario delle attività di tutela. Settembre 1987 -  
Agosto 1988, Taras VIII, 1-2, 1988 (Estratto anticipato),  
p. 49, tav. XIX, fig. 2

FOTOGRAFIE:

DISEGNI:

ESAME DEI SITI E DEI TERRENI:

RIFERIMENTO OGGETTI DELLO STESSO COMPLESSO:

Inv. nn. 33856 - 33870; n. 33872

COMPILATORE DELLA SCHEDA: Raffaella Gianfreda

DATA: 29/3/1990

*Raffaella Gianfreda*

VISTO DEL FUNZIONARIO RESPONSABILE:

Dott.ssa Ada Riccardi



*Ada Riccardi*

ALLEGATI:

Io sottoscritto mi obbligo alla conservazione dell'oggetto descritto nel presente foglio secondo le norme della Legge 1° Giugno 1939, n. 1089 e Regolamento approvato con R. Decreto n. 363 del 30 Gennaio 1913; di conseguenza a non rimuoverlo dal posto che occupa, a non apportarvi modificazioni senza conseguire preventiva approvazione del Ministero dell'Istruzione, e a non menomarne in alcun modo il pubblico godimento.

DATA: \_\_\_\_\_

VISTO DEL SOPRINTENDENTE

FIRMA

AGGIORNAMENTI:

OSSERVAZIONI:

RIFERIMENTO VECCHIE SCHEDE: