

RA

N. CATALOGO GENERALE

N. CATALOGO INTERNAZIONALE

MINISTERO PER I BENI CULTURALI E AMBIENTALI
DIREZ. GEN. DELLE ANTICHITA' E BELLE ARTI

REGIONE

N.

CODICI

16/00013504

ITA:

Soprintendenza Archeologica della Puglia-Taranto 63

Puglia

(5605241) Roma, 1975 - Ist. Poligr. Stato - S. (c. 1.000.000)

PROVINCIA E COMUNE: **Ba. Bari**LUOGO DI COLLOCAZIONE: **Museo Archeologico**

INV. 20392

OGGETTO: **Coppetta subgeometrica indigena**PROVENIENZA (rif. I.G.M.): **Ortona F 175 IV NE**DATI DI SCAVO: **Sequestro di Ortonova** INV. DI SCAVO:
(o altra acquisizione) **novembre 1957**DATAZIONE: **seconda metà VI - V sec. a.C.**ATTRIBUZIONE: **subgeometrico daunio II**MATERIALE E TECNICA: **Argilla beige con decorazione bicroma in
nero e rosso scuro opachi. Modellata a mano.**MISURE: **alt. 3,2; diam. orlo 10,2; diam. base 4,7**STATO DI CONSERVAZIONE: **Abrasioni superficiali, decorazione
scrostata in alcune zone, colore evanido.**

CONSISTENZA ATTUALE DEL MATERIALE:

ESAME DEI REPERTI:

CONDIZIONE GIURIDICA: **Proprietà della Provincia di Bari.**

NOTIFICHE:

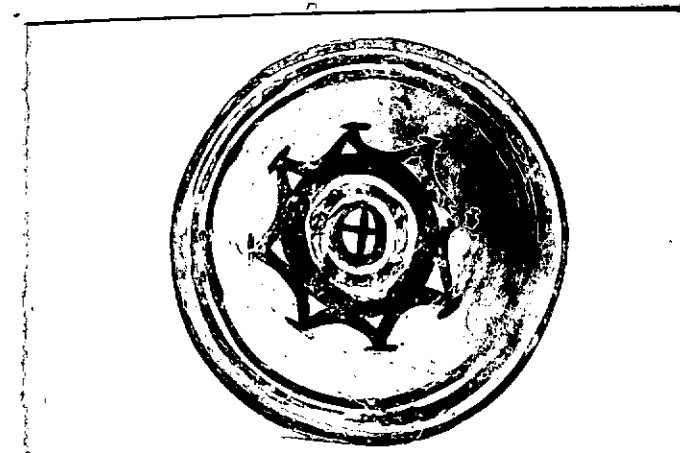

NEG. 21909-10

DESCRIZIONE:

Base d'appoggio circolare piatta, vasca tronco conica, labbro piatto, lievemente obliquo, aggettante all'esterno, coppia di fori di sospensione sotto lo orlo. Esternamente priva di decorazione, nell'interno sul bordo tre cerchi concentrici, sul fondo rosone costituito da tre fasce concentriche inscritte in un motivo a stella con tratto trasversale ai vertici, al centro due tratti che formano motivo a croce.

RESTAURI:

ESEGUITI:

PROCEDIMENTI SEGUITI:

BIBLIOGRAFIA, INVENTARI:

FOTOGRAFIE: **SOPRINTENDENZA ARCHEOLOGICA**
TARANTO

A.F.S. n° 21909 DE Bovi

DISEGNI:

ESAME DEI SITI E DEI TERRENI:

RIFERIMENTO OGGETTI DELLO STESSO COMPLESSO:

01/0017

COMPILATORE DELLA SCHEDA: **Maria Michela Fiore - Amendola**

DATA: **10 Dicembre 1981**

M. Michele Fiore

VISTO DEL FUNZIONARIO



Fiore

ALLEGATI:

Io sottoscritto mi obbligo alla conservazione dell'oggetto descritto nel presente foglio secondo le norme della Legge 1° Giugno 1939, n. 1089 e Regolamento approvato con R. Decreto n. 363 del 30 Gennaio 1913; di conseguenza a non rimuoverlo dal posto che occupa, a non apportarvi modificazioni senza conseguire preventiva approvazione del Ministero dell'Istruzione, e a non menomarne in alcun modo il pubblico godimento.

DATA:

VISTO DEL SOPRINTENDENTE

FIRMA

AGGIORNAMENTI:

OSSERVAZIONI:

RIFERIMENTO VECCHIE SCHEDE: