

RA

N. CATALOGO GENERALE

N. CATALOGO INTERNAZIONALE

MINISTERO PER I BENI CULTURALI E AMBIENTALI  
DIREZ. GEN. DELLE ANTICHITA' E BELLE ARTI

REGIONE

N.

CODICI

16/00013511

ITA:

Soprintendenza Archeologica della Puglia-Taranto 63

Puglia

(5605241) Roma, 1975 - Ist. Poligr. Stato - S. (c. 1.000.000)

PROVINCIA E COMUNE: **Ba. bari**LUOGO DI COLLOCAZIONE: **Museo Archeologico** INV. 20401OGGETTO: **Coppetta subgeometrica indigena**PROVENIENZA (rif. I.G.M.): **Urdona P 175 IV NE**DATI DI SCAVO: **Sequestro di Ortanova** INV. DI SCAVO:  
(o altra acquisizione) **novembre 1957**DATAZIONE: **fine V - IV sec. a.C.**ATTRIBUZIONE: **subgeometrico daunio II - III**MATERIALE E TECNICA: **Argilla beige con decorazione monocroma  
rosso arancio, sbavatura del colore, e leggera arrossatura  
da fuoco all'esterno. Modellata al tornio.**  
MISURE: **alt. con ansa 3,2; diam. orlo 9,4; diam. base 3**STATO DI CONSERVAZIONE: **Macchioline di umidità, decorazione un  
pò abrasa all'orlo.**

CONSISTENZA ATTUALE DEL MATERIALE:

ESAME DEI REPERTI:

CONDIZIONE GIURIDICA: **Proprietà della Provincia di Bari.**

NOTIFICHE:

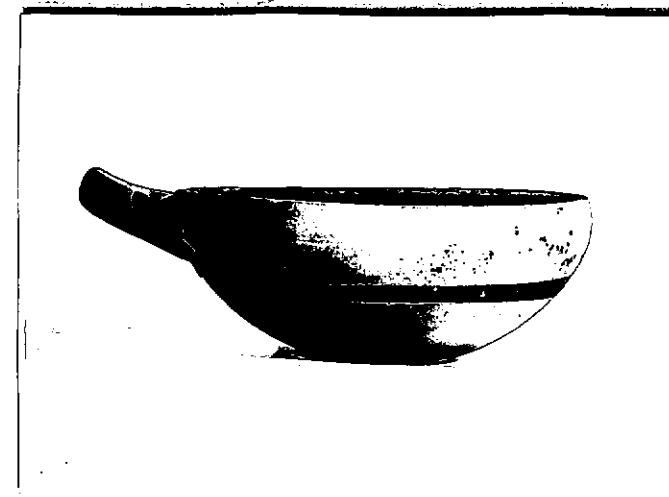

NEG. 21877

DESCRIZIONE:

Base d'appoggio circolare piatta, vasca piuttosto profonda a profilo convesso, labbro indistinto, leggermente inflesso; ansa anastro ingrossato, impostata orizzontalmente appena sotto l'orlo, inclinata verso l'alto. Esternamente decorata con faacetta orizzontale nella zona mediana, sull'ansa spessi tratti; nell'interno dipinta, risparmiato tondello sul fondo decorato con cerchio e bottone centrale campito di colore.

RESTAURI:

ESEGUITI:

PROCEDIMENTI SEGUITI:

BIBLIOGRAFIA, INVENTARI:

FOTOGRAFIE: **SOPRINTENDENZA ARCHEOLOGICA**  
**TARANTO**

L.F.S. n° 21844 di Bari

DISEGNI:

ESAME DEI SITI E DEI TERRENI:

RIFERIMENTO OGGETTI DELLO STESSO COMPLESSO:

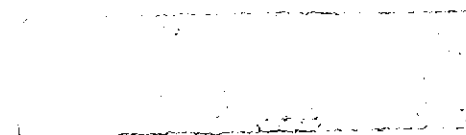

COMPILATORE DELLA SCHEDA: **Maria Michela Fiore - Amendola**

DATA: **10 Dicembre 1981**

*m. Michela Fiore*

VISTO DEL FUNZIONARIO RESPONSABILE *Florn*



ALLEGATI:

OSSERVAZIONI:

RIFERIMENTO VECCHIE SCHEDE:

Io sottoscritto mi obbligo alla conservazione dell'oggetto descritto nel presente foglio secondo le norme della Legge 1° Giugno 1939, n. 1089 e Regolamento approvato con R. Decreto n. 363 del 30 Gennaio 1913; di conseguenza a non rimuoverlo dal posto che occupa, a non apportarvi modificazioni senza conseguire preventiva approvazione del Ministero dell'Istruzione, e a non menomarne in alcun modo il pubblico godimento.

DATA: .....

VISTO DEL SOPRINTENDENTE

FIRMA

AGGIORNAMENTI: