

RA

N. CATALOGO GENERALE

N. CATALOGO INTERNAZIONALE

MINISTERO PER I BENI CULTURALI E AMBIENTALI  
DIREZ. GEN. DELLE ANTICHITA' E BELLE ARTI

REGIONE

N.

CODICI

16/00013512

ITA:

Soprintendenza Archeologica della Puglia-Taranto 63

Puglia

(5605241) Roma, 1975 - Ist. Poligr. Stato - S. (c. 1.000.000)

PROVINCIA E COMUNE: **Ba. Bari**LUOGO DI COLLOCAZIONE: **Museo Archeologico**

INV. 20402

OGGETTO: **Coppetta subgeometrica indigena**PROVENIENZA (rif. I.G.M.): **Ortona P 175 IV NE**DATI DI SCAVO: **Sequestro di Ortonova** INV. DI SCAVO:  
(o altra acquisizione) **novembre 1957**DATAZIONE: **fine V - IV sec. a.C.**ATTRIBUZIONE: **subgeometrico daunio II - III**MATERIALE E TECNICA: **Argilla giallina chiaro con decorazione  
monocroma in marrone. Modellata al tornio.**MISURE: **alt. 3,3; diam. orlo 11,6; diam. piede 4,2**STATO DI CONSERVAZIONE: **Decorazione in qualche zona abrasa,  
macchioline di umidità.**

CONSISTENZA ATTUALE DEL MATERIALE:

ESAME DEI REPERTI:

CONDIZIONE GIURIDICA: **Proprietà della Provincia di Bari.**

NOTIFICHE:

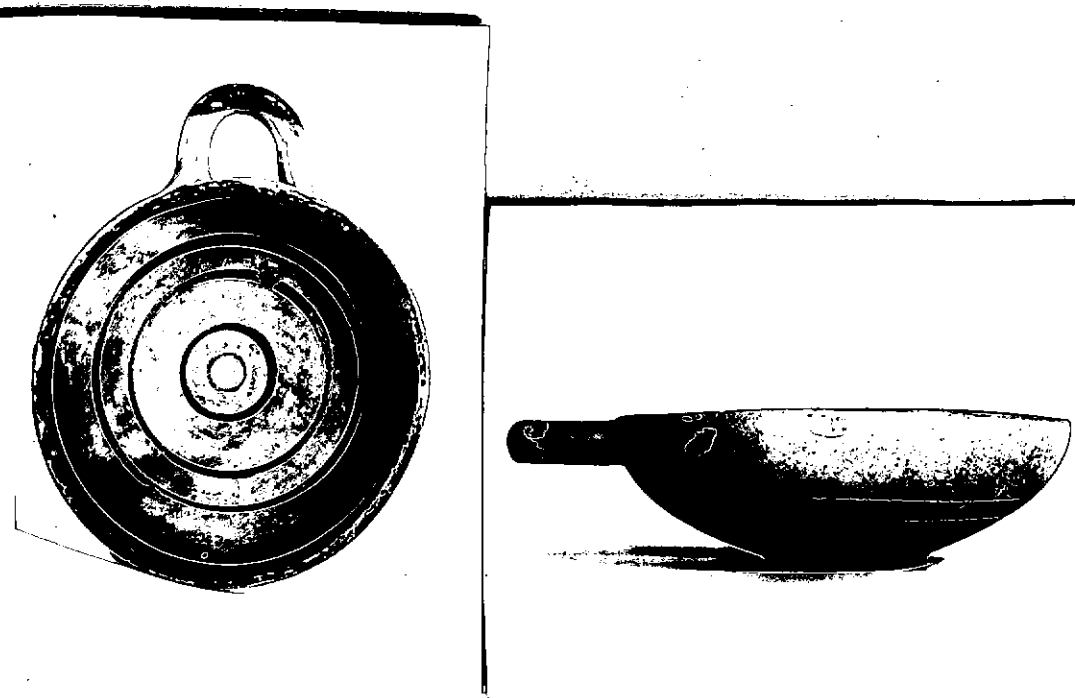

NEG. 21880 - 81

## DESCRIZIONE:

Piede a disco appena accennato, vasca a profilo convesso, labbro indistinto, ansa a bastoncello impostata orizzontalmente in corrispondenza del labbro. Esternamente decorata con fasciolina orizzontale nella zona mediana; nell'interno bordo dipinto, sulle pareti coppia di cerchi concentrici, coppia di cerchi sul fondo; parte centrale dell'ansa dipinta. Per un tipo simile per forma si veda a cfr.: Ettore M. De Juliis, Ortona (Foggia) Scavi nella necropoli, in "Notizie degli Scavi di Antichità", vol. XXVII, p. 323, fig. 54, n° 8.

RESTAURI:

ESEGUITI:

PROCEDIMENTI SEGUITI:

BIBLIOGRAFIA, INVENTARI:

FOTOGRAFIE: **SOPRINTENDENZA ARCHEOLOGICA  
TARANTO**

A.F.S. n° 21880-81 *di Bari*

DISEGNI:

ESAME DEI SITI E DEI TERRENI:

RIFERIMENTO OGGETTI DELLO STESSO COMPLESSO:

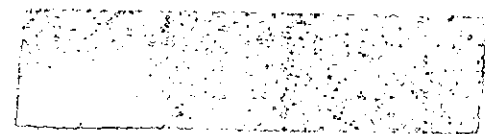
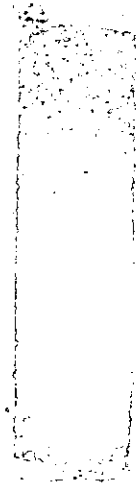

COMPILATORE DELLA SCHEDA: **Maria Michela Fiore - Amendola**

DATA: **10 Dicembre 1981**

*M. Michela Fiore*

VISTO DEL FUNZIONARIO RESPONSABILE

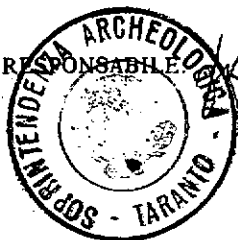

ALLEGATI:

OSSERVAZIONI:

RIFERIMENTO VECCHIE SCHEDE:

Io sottoscritto mi obbligo alla conservazione dell'oggetto descritto nel presente foglio secondo le norme della Legge 1° Giugno 1939, n. 1089 e Regolamento approvato con R. Decreto n. 363 del 30 Gennaio 1913; di conseguenza a non rimuoverlo dal posto che occupa, a non apportarvi modificazioni senza conseguire preventiva approvazione del Ministero dell'Istruzione, e a non menomarne in alcun modo il pubblico godimento.

DATA: .....

VISTO DEL SOPRINTENDENTE

FIRMA

AGGIORNAMENTI: