

RA

N. CATALOGO GENERALE

N. CATALOGO INTERNAZIONALE

MINISTERO PER I BENI CULTURALI E AMBIENTALI  
DIREZ. GEN. DELLE ANTICHITA' E BELLE ARTI

REGIONE

N.

CODICI

16/00013515

ITA:

Soprintendenza Archeologica della Puglia-Taranto 63

Puglia

(5605241) Roma, 1975 - Ist. Poligr. Stato - S. (c. 1.000.000)

PROVINCIA E COMUNE: **Ba. Bari**LUOGO DI COLLOCAZIONE: **Museo Archeologico**

INV. 20406

OGGETTO: **Coppetta subgeometrica indigena**PROVENIENZA (rif. I.G.M.): **Ordona P 175 IV NE**DATI DI SCAVO: **Sequestro di Ortanova** INV. DI SCAVO:  
(o altra acquisizione) **novembre 1957**DATAZIONE: **fine V - IV sec. a.C.**ATTRIBUZIONE: **subgeometrica donnie II - III**MATERIALE E TECNICA: **Argilla beige con decorazione menecrema  
in bruno; arrossata da fuoco; modellata al tornio.**MISURE: **alt. 3; diam. orlo 10,3; diam. base 4,6**STATO DI CONSERVAZIONE: **Qualche scheggiatura, abrasioni super-  
ficiali all'orlo, incrostazioni piuttosto diffuse.**

CONSISTENZA ATTUALE DEL MATERIALE:

ESAME DEI REPERTI:

CONDIZIONE GIURIDICA: **Proprietà della Provincia di Bari.**

NOTIFICHE:

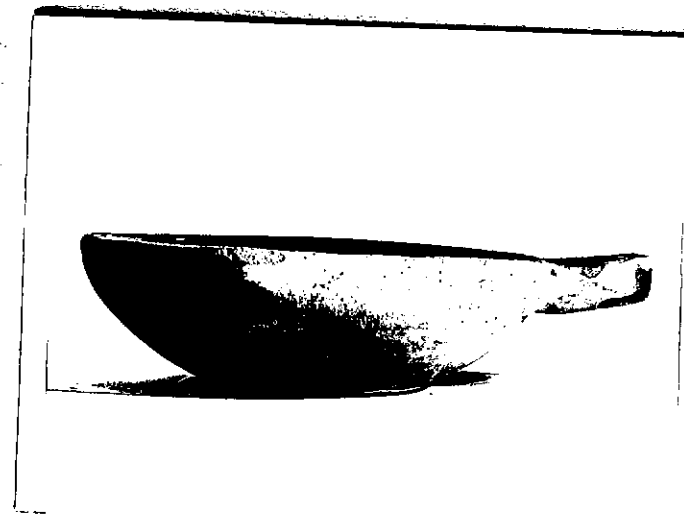

NEG. 22432-33

DESCRIZIONE:

Base d'appoggio circolare piatta, vasca a profilo convesso, ansa a nastro lievemente ingrossato impostata orizzontalmente sotto l'orlo. Due spessi tratti sull'ansa, nell'interno dipinto l'orlo, fascia concentrica sulle pareti verso l'alto.

Per un tipo simile cfr.: Ettere M. De Julis, Ordona (Foggia) Scavi nella necropoli, in "Notizie degli Scavi di Antichità", vol. XXVII, 1973, p. 331, fig. 62, n°6.

RESTAURI:

ESEGUITI:

PROCEDIMENTI SEGUITI:

BIBLIOGRAFIA, INVENTARI:

SOPRINTENDENZA ARCHEOLOGICA  
TARANTO

FOTOGRAFIE:

A.F.S. n° 22432-33 ~~di~~ Bari

DISEGNI:

ESAME DEI SITI E DEI TERRENI:

RIFERIMENTO OGGETTI DELLO STESSO COMPLESSO:

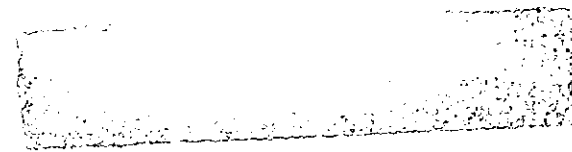

COMPILATORE DELLA SCHEDA **Maria Michela Fiore - Amendola**

DATA: **10 Dicembre 1981**

*M. Michela Fiore*

VISTO DEL FUNZIONARIO RESPONSABILE: *florin*

ALLEGATI:

OSSERVAZIONI:

RIFERIMENTO VECCHIE SCHEDE:

Io sottoscritto mi obbligo alla conservazione dell'oggetto descritto nel presente foglio secondo le norme della Legge 1° Giugno 1939, n. 1089 e Regolamento approvato con R. Decreto n. 363 del 30 Gennaio 1913; di conseguenza a non rimuoverlo dal posto che occupa, a non apportarvi modificazioni senza conseguire preventiva approvazione del Ministero dell'Istruzione, e a non menomarne in alcun modo il pubblico godimento.

DATA: .....

VISTO DEL SOPRINTENDENTE

FIRMA

AGGIORNAMENTI: