

RA

N. CATALOGO GENERALE

N. CATALOGO INTERNAZIONALE

MINISTERO PER I BENI CULTURALI E AMBIENTALI  
DIREZ. GEN. DELLE ANTICHITA' E BELLE ARTI

REGIONE

N.

CODICI

16/00013525

ITA:

Soprintendenza Archeologica della Puglia-Taranto 63

Puglia

(5605241) Roma, 1975 - Ist. Poligr. Stato - S. (c. 1.000.000)

PROVINCIA E COMUNE:

Ba. Bari

LUOGO DI COLLOCAZIONE:

Museo Archeologico

INV. 20431

OGGETTO:

Coppetta subgeometrica indigena

PROVENIENZA (rif. I.G.M.):

Ortona F 175 IV NE

DATI DI SCAVO:

(o altra acquisizione)

Sequestro di Ortona  
novembre 1957

INV. DI SCAVO:

DATAZIONE:

fine V - IV sec. a.C.

ATTRIBUZIONE:

Subgeometrico daunio II - III

MATERIALE E TECNICA:

Argilla beige con decorazione monocroma  
in rosso scuro diluito con l'arancio. Lavorata al tornio,  
piede plasmato a mano.

MISURE:

alt. 3,6; diam. orlo 9,2; diam. base 4,4

STATO DI CONSERVAZIONE:

Decorazione abrasa, macchioline di umi-  
dità specie nell'interno, colore evanido.

CONSISTENZA ATTUALE DEL MATERIALE:

ESAME DEI REPERTI:

CONDIZIONE GIURIDICA:

Proprietà della Provincia di Bari.

NOTIFICHE:

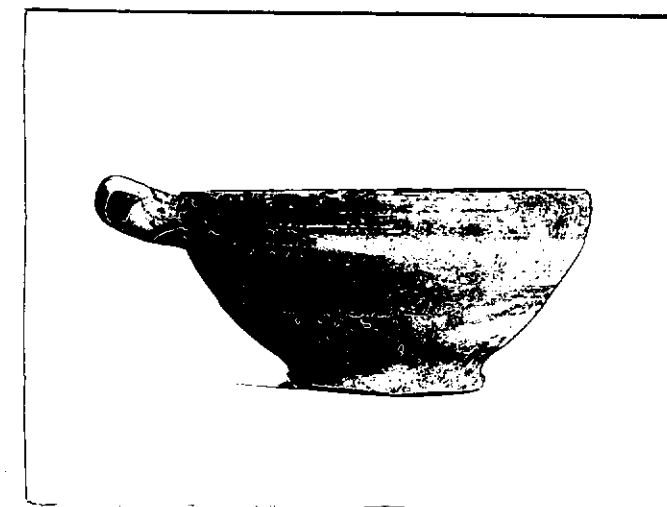

NEG. 21367-68

DESCRIZIONE:

Piede a disco, vasca profonda tronco conica con pareti lievemente arrotondate, labbro indistinto, ansa a bastoncino lievemente schiacciato, appena inclinata verso l'alto, impostata orizzontalmente sotto l'orlo. Vasca esterna decorata con coppia di fascette di spessore diverso orizzontali parallele; ansa decorata con spessi tratti verticali; nell'interno bordo fasciato su coppia di cerchi concentrici.

RESTAURI:

ESEGUITI:

PROCEDIMENTI SEGUITI:

BIBLIOGRAFIA, INVENTARI:

FOTOGRAFIE: **SOPRINTENDENZA ARCHEOLOGICA**  
**TARANTO**

*U.F.S. n° 21357-58 cc Bari*

DISEGNI:

ESAME DEI SITI E DEI TERRENI:

RIFERIMENTO OGGETTI DELLO STESSO COMPLESSO:



COMPILATORE DELLA SCHEDA: **Maria Michela Fiore - Amendola**

DATA: **10 Dicembre 1981**

*M. Michela Fiore*

VISTO DEL FUNZIONARIO RESPONSABILE *com*



ALLEGATI:

OSSERVAZIONI:

RIFERIMENTO VECCHIE SCHEDE:

Io sottoscritto mi obbligo alla conservazione dell'oggetto descritto nel presente foglio secondo le norme della Legge 1° Giugno 1939, n. 1089 e Regolamento approvato con R. Decreto n. 363 del 30 Gennaio 1913; di conseguenza a non rimuoverlo dal posto che occupa, a non apportarvi modificazioni senza conseguire preventiva approvazione del Ministero dell'Istruzione, e a non menomarne in alcun modo il pubblico godimento.

DATA: .....

VISTO DEL SOPRINTENDENTE

FIRMA

AGGIORNAMENTI: