

RA

N. CATALOGO GENERALE

N. CATALOGO INTERNAZIONALE

MINISTERO PER I BENI CULTURALI E AMBIENTALI
DIREZ. GEN. DELLE ANTICHITA' E BELLE ARTI

REGIONE

N.

CODICI

16/00013526

ITA:

Soprintendenza Archeologica della Puglia-Taranto 63

Puglia

(5605241) Roma, 1975 - Ist. Poligr. Stato - S. (c. 1.000.000)

PROVINCIA E COMUNE:

Ba. Bari

LUOGO DI COLLOCAZIONE:

Museo Archeologico

INV.

20432

OGGETTO:

Coppetta subgeometrica indigena

PROVENIENZA (rif. I.G.M.):

Ortona P 175 IV NE

DATI DI SCAVO:

(o altra acquisizione) Sequestro di Brtanova
novembre 1957

INV. DI SCAVO:

DATAZIONE:

fine V - IV sec. a.C.

ATTRIBUZIONE:

Subgeometrico daunio II - III

MATERIALE E TECNICA:

Argilla beige con decorazione monocroma
in marrone scuro. Lavorata al tornio.

MISURE:

alt. 2,7; diam. orlo 8,9; diam. base 3,2

STATO DI CONSERVAZIONE:

Priva di un'ansa, scheggiatura e re-
sidui di incrostazioni nell'interno, decorazione abrasa
sull'orlo.

CONSISTENZA ATTUALE DEL MATERIALE:

ESAME DEI REPERTI:

CONDIZIONE GIURIDICA:

Proprietà della Provincia di Bari.

NOTIFICHE:

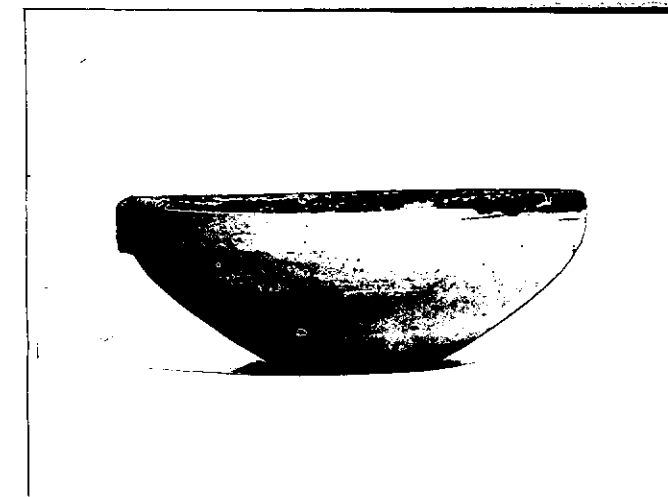

NEG. 21357-58

DESCRIZIONE:

Base d'appoggio circolare piatta, vasca alquanto fon-
da con fondo tronco conico e bordo verticale lievemente
inflesso all'orlo. Sulla vasca esterna orlo dipin-
to, vasca interna decorata con cerchi concentrici di
spessore lievemente diverso, sul fondo al centro cer-
chio campito di colore.

RESTAURI:

ESEGUITI:

PROCEDIMENTI SEGUITI:

BIBLIOGRAFIA, INVENTARI:

SOPRINTENDENZA ARCHEOLOGICA
TARANTO

FOTOGRAFIE:

A.F.S. n° 21354-58 ~~ca~~ Bari

DISEGNI:

ESAME DEI SITI E DEI TERRENI:

RIFERIMENTO OGGETTI DELLO STESSO COMPLESSO:

Maria Michela Fiore - Amendola

COMPILATORE DELLA SCHEDA:

DATA: **10 Dicembre 1981**

M. Michela Fiore

VISTO DEL FUNZIONARIO RESPONSABILE:



ALLEGATI:

OSSERVAZIONI:

RIFERIMENTO VECCHIE SCHEDE:

Io sottoscritto mi obbligo alla conservazione dell'oggetto descritto nel presente foglio secondo le norme della Legge 1° Giugno 1939, n. 1089 e Regolamento approvato con R. Decreto n. 363 del 30 Gennaio 1913; di conseguenza a non rimuoverlo dal posto che occupa, a non apportarvi modificazioni senza conseguire preventiva approvazione del Ministero dell'Istruzione, e a non menomarne in alcun modo il pubblico godimento.

DATA:

VISTO DEL SOPRINTENDENTE

FIRMA

AGGIORNAMENTI: