

RA

N. CATALOGO GENERALE

N. CATALOGO INTERNAZIONALE

MINISTERO PER I BENI CULTURALI E AMBIENTALI
DIREZ. GEN. DELLE ANTICHITA' E BELLE ARTI

REGIONE

N.

Soprintendenza Archeologica della Puglia-Taranto 63

Puglia

CODICI

16/00013531

ITA:

(5605241) Roma, 1975 - Ist. Poligr. Stato - S. (c. 1.000.000)

PROVINCIA E COMUNE: **Ba. Bari**LUOGO DI COLLOCAZIONE: **Museo Archeologico**

20437

INV.

OGGETTO: **Coppetta subgeometrica indigena**PROVENIENZA (rif. I.G.M.): **Ordona P 175 IV NE**DATI DI SCAVO: **Sequestrà di Ortanova**
(o altra acquisizione) **novembre 1957**

INV. DI SCAVO:

DATAZIONE: **fino V - IV sec. a.C.**ATTRIBUZIONE: **subgeometrico daunio II - III**MATERIALE E TECNICA: **Argilla beige con decorazione monocroma**
in nero diluito con il marrone per la decorazione della
vasca esterna. Lavorato al tornio.MISURE: **alt. 3; diam. orlo 10,5; diam. base 5,1**STATO DI CONSERVAZIONE: **Decorazione talora abrasa.**

CONSISTENZA ATTUALE DEL MATERIALE:

ESAME DEI REPERTI:

CONDIZIONE GIURIDICA: **Proprietà della Provincia di Bari.**

NOTIFICHE:

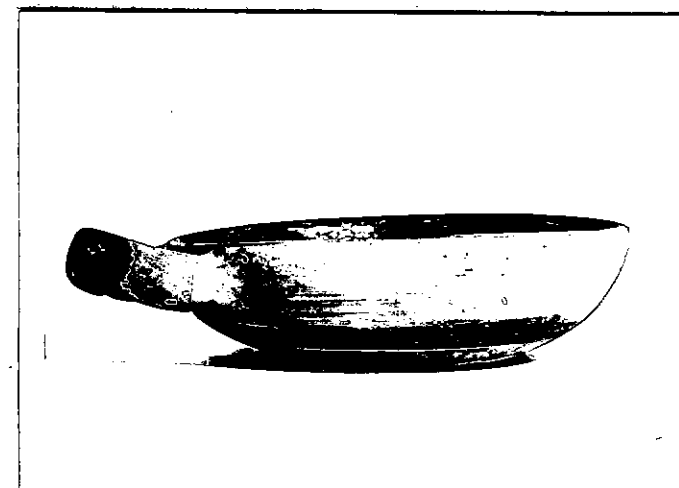

21369-70

NEG.

DESCRIZIONE: **Base d'appoggio circolare piatta, vasca a profilo c**
convesso, labbro indistinto, ansa a nastro ingressa-
te, impostata sotto l'orlo, appena inclinata verso
l'alto. Vasca esterna decorata con fascioline oriz-
zontale verso il basso, ansa dipinta; vasca interna
dipinta con tendello risparmiato al centro.

RESTAURI:

ESEGUITI:

PROCEDIMENTI SEGUITI:

BIBLIOGRAFIA, INVENTARI:

FOTOGRAFIE: **SOPRINTENDENZA ARCHEOLOGICA**
TARANTO

A.F.S. n° 21369-70- ~~di~~ Bari

DISEGNI:

ESAME DEI SITI E DEI TERRENI:

RIFERIMENTO OGGETTI DELLO STESSO COMPLESSO:

COMPILATORE DELLA SCHEDA: **Maria Michela Fiere - Amendola**

DATA: **10 Dicembre 1981** *M. Michela Fiere*

VISTO DEL FUNZIONARIO RESPONSABILE *dom*



ALLEGATI:

Io sottoscritto mi obbligo alla conservazione dell'oggetto descritto nel presente foglio secondo le norme della Legge 1° Giugno 1939, n. 1089 e Regolamento approvato con R. Decreto n. 363 del 30 Gennaio 1913; di conseguenza a non rimuoverlo dal posto che occupa, a non apportarvi modificazioni senza conseguire preventiva approvazione del Ministero dell'Istruzione, e a non menomarne in alcun modo il pubblico godimento.

DATA:

VISTO DEL SOPRINTENDENTE

FIRMA

AGGIORNAMENTI:

OSSERVAZIONI:

RIFERIMENTO VECCHIE SCHEDE: