

RA

N. CATALOGO GENERALE

N. CATALOGO INTERNAZIONALE

MINISTERO PER I BENI CULTURALI E AMBIENTALI
DIREZ. GEN. DELLE ANTICHITA' E BELLE ARTI

REGIONE

N.

CODICI

16/00013544

ITA:

Soprintendenza Archeologica della Puglia-Taranto 63

Puglia

(5605241) Roma, 1975 - Ist. Poligr. Stato - S. (c. 1.000.000)

PROVINCIA E COMUNE: **Ba. Bari**LUOGO DI COLLOCAZIONE: **Museo Archeologico**INV. **20472**OGGETTO: **Brocca subgeometrica indigena**PROVENIENZA (rif. I.G.M.): **Ortona P 175 IV NE**DATI DI SCAVO: **Sequestro di Ortonova**
(o altra acquisizione) **novembre 1957**

INV. DI SCAVO:

DATAZIONE: **seconda metà VI - V sec. a.C.**ATTRIBUZIONE: **subgeometrico daunio II**MATERIALE E TECNICA: **Argilla beige rosata con decorazione bicroma in nero e rosso scuro opachi. Modellato a mano.**MISURE: **alt. 17; diam. base 8;**STATO DI CONSERVAZIONE: **Labbro lacunoso, decorazione abrasa, macchioline da umidità.**

CONSISTENZA ATTUALE DEL MATERIALE:

ESAME DEI REPERTI:

CONDIZIONE GIURIDICA: **Proprietà della Provincia di Bari.**

NOTIFICHE:

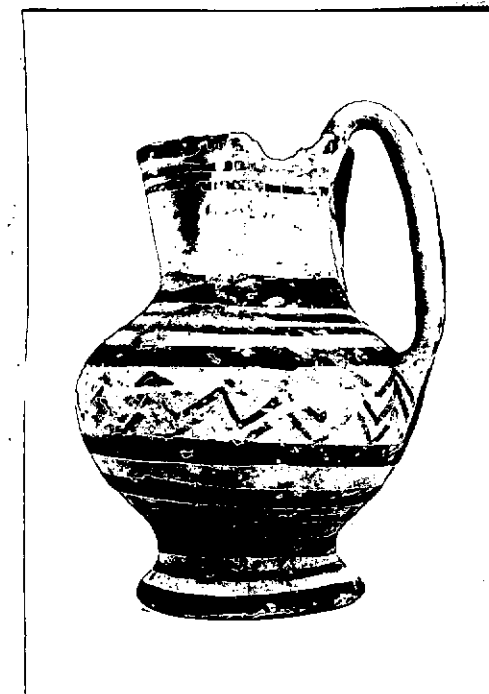

DESCRIZIONE:

21421-22-23-24
NEG

Base tronco conica cava all'interno a profilo lievemente concavo, corpo globulare depresso, collo tronco conico, bocca trilobata, ansa a duplice bastoncello, verticale, lievemente sormontante l'orlo. Nella zona di massima espansione gruppo di tre linee spezzate parallele, fra fascette orizzontali di spessore diverso che ricoprono tutta la superficie del vaso, tranne larga fascia orizzontale priva di decorazione sul collo; nell'interno margine superiore della bocca dipinto e fra i lobi gruppo di tre tratti verticali; coppia di fascette verticali sull'ansa.

RESTAURI:

ESEGUITI:

PROCEDIMENTI SEGUITI:

BIBLIOGRAFIA, INVENTARI:

FOTOGRAFIE: **SOPRINTENDENZA ARCHEOLOGICA**
TARANTO

A.F.S. n° 21421-22-23 cat. 24 - Bari

DISEGNI:

ESAME DEI SITI E DEI TERRENI:

RIFERIMENTO OGGETTI DELLO STESSO COMPLESSO:



COMPILATORE DELLA SCHEDA: **Maria Michela Fiore**

DATA: **10 Dicembre 1981**

M. Michela Fiore

VISTO DEL FUNZIONARIO RESPONSABILE:

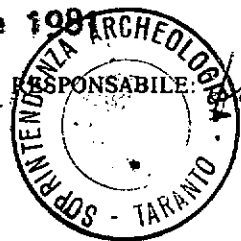

ALLEGATI:

Io sottoscritto mi obbligo alla conservazione dell'oggetto descritto nel presente foglio secondo le norme della Legge 1° Giugno 1939, n. 1089 e Regolamento approvato con R. Decreto n. 363 del 30 Gennaio 1913; di conseguenza a non rimuoverlo dal posto che occupa, a non apportarvi modificazioni senza conseguire preventiva approvazione del Ministero dell'Istruzione, e a non menomarne in alcun modo il pubblico godimento.

DATA:

VISTO DEL SOPRINTENDENTE

FIRMA

AGGIORNAMENTI:

OSSERVAZIONI:

RIFERIMENTO VECCHIE SCHEDE: