

RA

N. CATALOGO GENERALE

N. CATALOGO INTERNAZIONALE

MINISTERO PER I BENI CULTURALI E AMBIENTALI  
DIREZ. GEN. DELLE ANTICHITA' E BELLE ARTI

REGIONE

N.

CODICI

16/00013556

ITA:

Soprintendenza Archeologica della Puglia-Taranto 63

Puglia

(5605241) Roma, 1975 - Ist. Poligr. Stato - S. (c. 1.000.000)

PROVINCIA E COMUNE: **Ba. Bari**LUOGO DI COLLOCAZIONE: **Museo Archeologico** INV. **20510**OGGETTO: **Brocca subgeometrica indigena**PROVENIENZA (rif. I.G.M.): **Ordona F 175 IV NE**DATI DI SCAVO: **Sequestro di Ortanova** INV. DI SCAVO:  
(o altra acquisizione) **novembre 1957**DATAZIONE: **seconda metà VI - V sec. a.C.**ATTRIBUZIONE: **subgeometrico daunic II**MATERIALE E TECNICA: **Argilla beige con decorazione bicroma in  
nero e rosso scuro opachi. Modellata a Mano.**MISURE: **alt. con ansa 11,8; diam. orlo 10; diam. base 6,3**STATO DI CONSERVAZIONE: **Labbro lacunoso, residui di incrosta-  
zioni, decorazione talora abrasa, colore evanido.**

CONSISTENZA ATTUALE DEL MATERIALE:

ESAME DEI REPERTI:

CONDIZIONE GIURIDICA: **Proprietà della Provincia di Bari.**

NOTIFICHE:

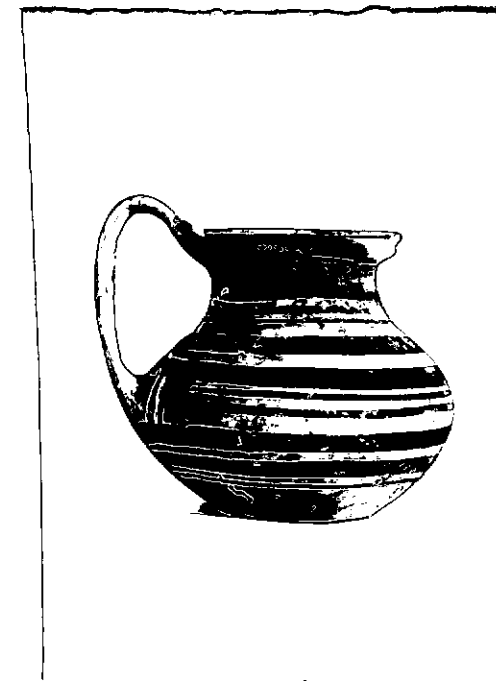
NEG. **21439-40-41**

DESCRIZIONE:

Apodo, base d'appoggio circolare piatta, corpo globulare depresso, collo cilindrico a profilo leggermente concavo, labbro espanso a piattello, con cordoncino rilevato intorno alla bocca, ansa a nastro, sopraelevata. Corpo decorato, tranne che presso la base, con fascette orizzontali parallele di spessore diverso, ai lati dell'attacco inferiore dell'ansa due coppie di spessi tratti verticali, sul labbro tre cerchi concentrici, sull'ansa linee e fascette verticali e orizzontali.

RESTAURI:

ESEGUITI:

PROCEDIMENTI SEGUITI:

BIBLIOGRAFIA, INVENTARI:

FOTOGRAFIE: **SOPRINTENDENZA ARCHEOLOGICA**  
**TIRANNO**

A.F.S. n° 21439-10-11 cat. Bari

DISEGNI:

ESAME DEI SITI E DEI TERRENI:

RIFERIMENTO OGGETTI DELLO STESSO COMPLESSO:



COMPILATORE DELLA SCHEDA: **Maria Michela Fiore - Amendola**

DATA: **10 Dicembre 1981**

*M. Michele Fiore*

VISTO DEL FUNZIONARIO RESPONSABILE:



*com.*

ALLEGATI:

OSSERVAZIONI:

RIFERIMENTO VECCHIE SCHEDE:

Io sottoscritto mi obbligo alla conservazione dell'oggetto descritto nel presente foglio secondo le norme della Legge 1° Giugno 1939, n. 1089 e Regolamento approvato con R. Decreto n. 363 del 30 Gennaio 1913; di conseguenza a non rimuoverlo dal posto che occupa, a non apportarvi modificazioni senza conseguire preventiva approvazione del Ministero dell'Istruzione, e a non menomarne in alcun modo il pubblico godimento.

DATA: .....

VISTO DEL SOPRINTENDENTE

FIRMA

AGGIORNAMENTI: