

RA

N. CATALOGO GENERALE

N. CATALOGO INTERNAZIONALE

MINISTERO PER I BENI CULTURALI E AMBIENTALI
DIREZ. GEN. DELLE ANTICHITA' E BELLE ARTI

REGIONE

N.

CODICI

16/00013561

ITA:

Soprintendenza Archeologica della Puglia-Taranto 63

Puglia

(5605241) Roma, 1975 - Ist. Poligr. Stato - S. (c. 1.000.000)

PROVINCIA E COMUNE: **Ba. Bari**LUOGO DI COLLOCAZIONE: **Museo Archeologico** INV. **20515**OGGETTO: **Brocca subgeometrica indigena**PROVENIENZA (rif. I.G.M.): **Ordona P 175 IV NE**DATI DI SCAVO: **Sequestro di Ortanova** INV. DI SCAVO:
(o altra acquisizione) **novembre 1957**DATAZIONE: **seconda metà VI - V sec.a .C.**ATTRIBUZIONE: **subgeometrico daunio II**MATERIALE E TECNICA: **Argilla beige con decorazione monocroma
in bruno opaco. Modellata a mano.**MISURE: **alt. 10,9; diam. orlo 5,9; diam. base 4,8**STATO DI CONSERVAZIONE: **Scheggiature specie all'orlo, colore
evanido, macchioline di umidità.**

CONSISTENZA ATTUALE DEL MATERIALE:

ESAME DEI REPERTI:

CONDIZIONE GIURIDICA: **Proprietà della Provincia di Bari.**

NOTIFICHE:

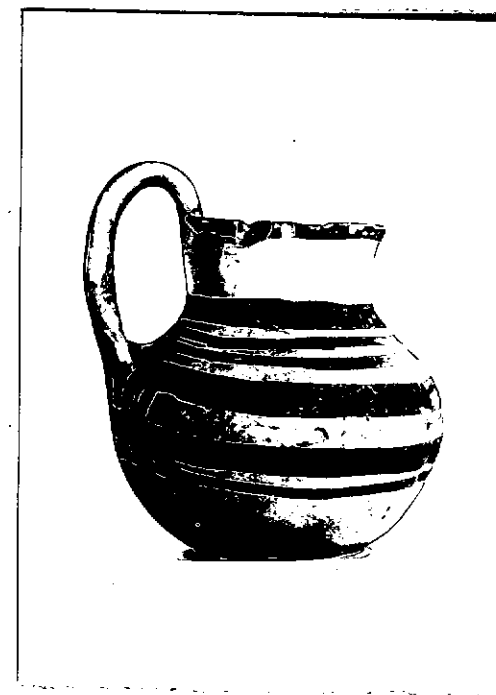

NEG. 21432-33

DESCRIZIONE:

Apodā, base d'appoggio circolare piatta, corpo globulare compresso, collo cilindrico a profilo leggermente concavo, labbro indistinto, ansa a doppio bastoncino impostata alla massima espansione e all'orlo, sopraelevata. Corpo decorato nella parte centrale con fascette orizzontali parallele di spessore diverso, all'attacco inferiore dell'ansa due coppie di spessi tratti verticali, fascetta orizzontale sul bordo; sull'ansa coppia di fascioline verticali parallele, bordo interno decorato con fasciolina circolare su tratti verticali disposti a gruppi di tre.

RESTAURI:

ESEGUITI:

PROCEDIMENTI SEGUITI:

BIBLIOGRAFIA, INVENTARI:

FOTOGRAFIE: **SOPRINTENDENZA ARCHEOLOGICA**
1 STRALTO
A.F.S. n° 21432-33 ~~di~~ Bari

DISEGNI:

ESAME DEI SITI E DEI TERRENI:

RIFERIMENTO OGGETTI DELLO STESSO COMPLESSO:



COMPILATORE DELLA SCHEDA: **Maria Michela Fiore - Amendola**

DATA: **10 Dicembre 1981**

M. Michele Fiore

VISTO DEL FUNZIONARIO RESPONSABILE



ALLEGATI:

OSSERVAZIONI:

RIFERIMENTO VECCHIE SCHEDE:

Io sottoscritto mi obbligo alla conservazione dell'oggetto descritto nel presente foglio secondo le norme della Legge 1° Giugno 1939, n. 1089 e Regolamento approvato con R. Decreto n. 363 del 30 Gennaio 1913; di conseguenza a non rimuoverlo dal posto che occupa, a non apportarvi modificazioni senza conseguire preventiva approvazione del Ministero dell'Istruzione, e a non menomarne in alcun modo il pubblico godimento.

DATA:

VISTO DEL SOPRINTENDENTE

FIRMA

AGGIORNAMENTI: