

RA

N. CATALOGO GENERALE

N. CATALOGO INTERNAZIONALE

MINISTERO PER I BENI CULTURALI E AMBIENTALI
DIREZ. GEN. DELLE ANTICHITA' E BELLE ARTI

REGIONE

N.

CODICI

16/00013567

ITA:

Soprintendenza Archeologica della Puglia-Taranto 63

Puglia

(5605241) Roma, 1975 - Ist. Poligr. Stato - S. (c. 1.000.000)

PROVINCIA E COMUNE: **Ba. Bari**LUOGO DI COLLOCAZIONE: **Museo Archeologico**INV. **20521**OGGETTO: **Brocca subgeometrica indigena**PROVENIENZA (rif. I.G.M.): **Ortona P 175 IV NE**DATI DI SCAVO: **Sequestro di Ortonova** INV. DI SCAVO:
(o altra acquisizione) **novembre 1957**DATAZIONE: **seconda metà VI - V sec. a.C.**ATTRIBUZIONE: **Subgeometrico daunia II**MATERIALE E TECNICA: **Argilla beige con decorazione monocroma in
marrone scuro opaco. Appena arrossata da fuoco. Modellata
a mano.**MISURE: **alt. con ansa 10,3; diam. orlo 5,9; diam. base 4,2**STATO DI CONSERVAZIONE: **Scheggiature specie all'orlo, residui
di incrostazioni, colore talora evanido, abrasioni super-
ficiali.**

CONSISTENZA ATTUALE DEL MATERIALE:

ESAME DEI REPERTI:

CONDIZIONE GIURIDICA: **Proprietà della Provincia di Bari.**

NOTIFICHE:

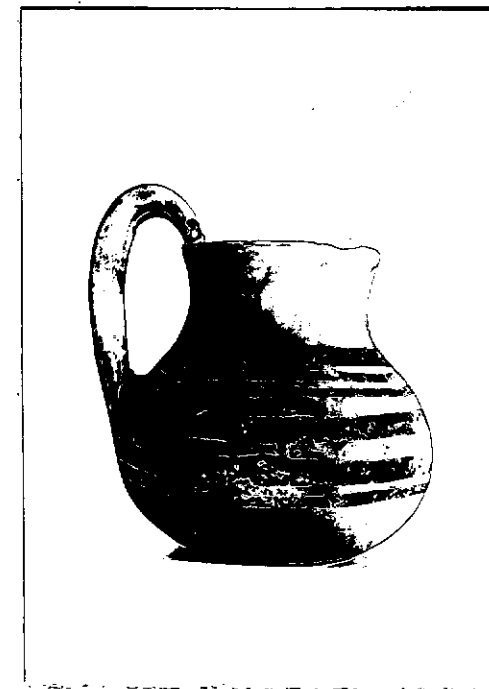
NEG. **21442-43**

DESCRIZIONE:

Apodo, base d'appoggio circolare piatta, corpo globulare, collo cilindrico a profilo lievemente concavo, labbro indistinto, ansa a duplice bastoncino imposta alla massima espansione e all'orlo, sormontante. Sul corpo, nella parte centrale, fascette orizzontali parallele di spessore diverso, in corrispondenza dell'attacco inferiore dell'ansa due coppie di spessi tratti verticali, sull'ansa coppia di fascette verticali, collo interno decorato con due fascioline circolari concentriche sul bordo.

RESTAURI:

ESEGUITI:

PROCEDIMENTI SEGUITI:

BIBLIOGRAFIA, INVENTARI:

FOTOGRAFIE: **SOPRINTENDENZA ARCHEOLOGICA**
TARANTO

A.F.S. n° 21442-43 ~~di~~ Bari

DISEGNI:

ESAME DEI SITI E DEI TERRENI:

RIFERIMENTO OGGETTI DELLO STESSO COMPLESSO:



Maria Michela Fiore - Amendola

COMPILATORE DELLA SCHEDA:

DATA: **10 Dicembre 1981**

M. Michela Fiore

VISTO DEL FUNZIONARIO RESPONSABILE

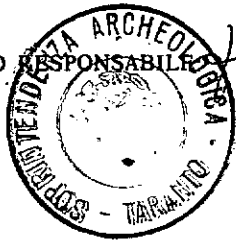

Rom

ALLEGATI:

OSSERVAZIONI:

RIFERIMENTO VECCHIE SCHEDE:

Io sottoscritto mi obbligo alla conservazione dell'oggetto descritto nel presente foglio secondo le norme della Legge 1° Giugno 1939, n. 1089 e Regolamento approvato con R. Decreto n. 363 del 30 Gennaio 1913; di conseguenza a non rimuoverlo dal posto che occupa, a non apportarvi modificazioni senza conseguire preventiva approvazione del Ministero dell'Istruzione, e a non menomarne in alcun modo il pubblico godimento.

DATA:

VISTO DEL SOPRINTENDENTE

FIRMA

AGGIORNAMENTI: