

RA

N. CATALOGO GENERALE

N. CATALOGO INTERNAZIONALE

MINISTERO PER I BENI CULTURALI E AMBIENTALI  
DIREZ. GEN. DELLE ANTICHITA' E BELLE ARTI

REGIONE

N.

CODICI

16/00013572

ITA:

Soprintendenza Archeologica della Puglia-Taranto 63

Puglia

(5605241) Roma, 1975 - Ist. Poligr. Stato - S. (c. 1.000.000)

PROVINCIA E COMUNE: **Ba. Bari**LUOGO DI COLLOCAZIONE: **Museo Archeologico**

INV. 20526

OGGETTO: **Brocchetta subgeometrica indigena**PROVENIENZA (rif. I.G.M.): **Ordona F 175 IV NE**DATI DI SCAVO: **Sequestro di Ortanova** INV. DI SCAVO:  
(o altra acquisizione) **novembre 1957**DATAZIONE: **seconda metà VI - V sec. a.C.**ATTRIBUZIONE: **subgeometrico daunio II**MATERIALE E TECNICA: **Argilla beige con decorazione monocroma  
bruno opaco. Modellata a mano.**MISURE: **alt. con ansa 12; diam. orlo 9,6; diam. base 6,5**STATO DI CONSERVAZIONE: **Scheggiature specie all'orlo, decora-  
zione abrasa, colore talora evanido, macchioline di u-  
midità.**

CONSISTENZA ATTUALE DEL MATERIALE:

ESAME DEI REPERTI:

CONDIZIONE GIURIDICA: **Proprietà della Provincia di Bari.**

NOTIFICHE:

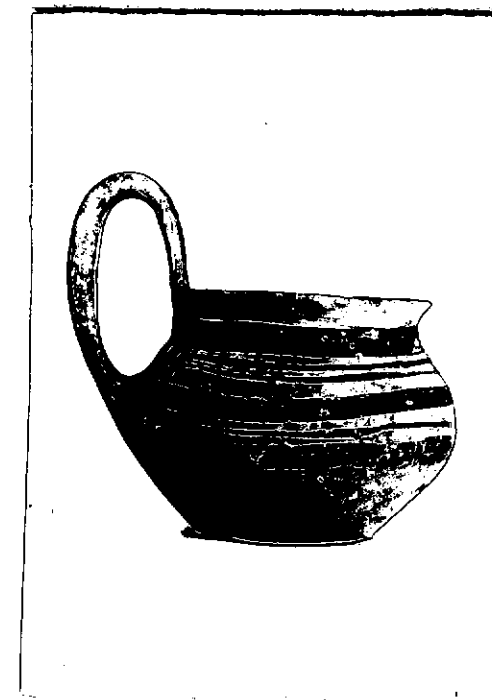

NEG. 21437-38

DESCRIZIONE:

Apodo, base d'appoggio circolare piatta, corpo biconico con pareti lievemente arrotondate, labbro distinto obliquo, ansa verticale a nastro spesso, sopraelevata. Corpo decorato tranne che nella parte inferiore, con fascioline e linee orizzontali parallele, ai lati dell'attacco inferiore dell'ansa due coppie di spessi tratti verticali, sul labbro coppia di cerchi concentrici, ansa decorata con tre fascette verticali parallele.

RESTAURI:

ESEGUITI:

PROCEDIMENTI SEGUITI:

BIBLIOGRAFIA, INVENTARI:

FOTOGRAFIE:

SOPRINTENDENZA ARCHEOLOGICA

1 - BAN D

A.F.S. n° 21434-38 ~~et~~ Bari

DISEGNI:

ESAME DEI SITI E DEI TERRENI:

RIFERIMENTO OGGETTI DELLO STESSO COMPLESSO:

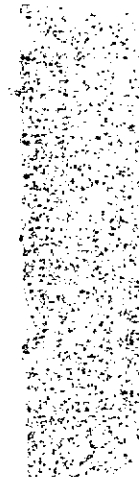

COMPILATORE DELLA SCHEDA:

**Maria Michela Fiore - Amendola**

DATA:

**10 Dicembre 1981**

*M. Michela Fiore*

VISTO DEL FUNZIONARIO RESPONSABILE



ALLEGATI:

OSSERVAZIONI:

RIFERIMENTO VECCHIE SCHEDE:

Io sottoscritto mi obbligo alla conservazione dell'oggetto descritto nel presente foglio secondo le norme della Legge 1° Giugno 1939, n. 1089 e Regolamento approvato con R. Decreto n. 363 del 30 Gennaio 1913; di conseguenza a non rimuoverlo dal posto che occupa, a non apportarvi modificazioni senza conseguire preventiva approvazione del Ministero dell'Istruzione, e a non menomarne in alcun modo il pubblico godimento.

DATA: .....

VISTO DEL SOPRINTENDENTE

FIRMA

AGGIORNAMENTI: