

RA

N. CATALOGO GENERALE

N. CATALOGO INTERNAZIONALE

MINISTERO PER I BENI CULTURALI E AMBIENTALI
DIREZ. GEN. DELLE ANTICHITA' E BELLE ARTI

REGIONE

N.

CODICI

16/00013573

ITA:

Soprintendenza Archeologica della Puglia-Taranto 63

Puglia

(5605241) Roma, 1975 - Ist. Poligr. Stato - S. (c. 1.000.000)

PROVINCIA E COMUNE: **Ba. Bari**LUOGO DI COLLOCAZIONE: **Museo Archeologico**

INV. 20527

OGGETTO: **Brocca subgeometrica indigena**PROVENIENZA (rif. I.G.M.): **Ordona P 175 IV NR**DATI DI SCAVO: **Sequestro da Ortanova** INV. DI SCAVO:
(o altra acquisizione) **novembre 1957**DATAZIONE: **seconda metà VI - V sec. a.C.**ATTRIBUZIONE: **subgeometrico daunia II**MATERIALE E TECNICA: **Argilla color crema con decorazione bicroma in nero e rosso scuro opachi. Modellata a mano.**MISURE: **alt. con ansa 12; diam. orlo 9,8; diam. base 5,9**STATO DI CONSERVAZIONE: **Labbro lacunoso, ansa riattaccata, decorazione abrasa.**

CONSISTENZA ATTUALE DEL MATERIALE:

ESAME DEI REPERTI:

CONDIZIONE GIURIDICA: **Proprietà della Provincia di Bari.**

NOTIFICHE:

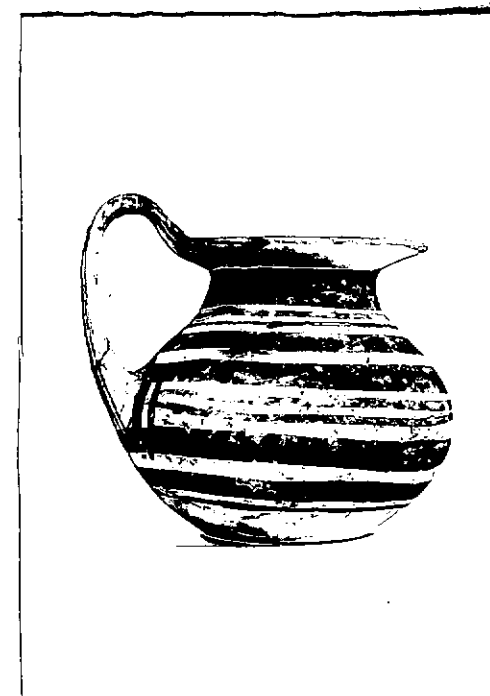

NEG. 21231-32-33

DESCRIZIONE:

Apodo, base d'appoggio circolare piatta, corpo globulare, collo cilindrico a profilo lievemente concavo, labbro espansa a piattello, con cordoncino rilevato interno alla bocca, ansa a nastro, sopraelevata. Corpo decorato tranne che presso la base, con fascette orizzontali parallele di spessore diverso, ai lati dell'attacco inferiore dell'ansa due coppie di spessi tratti verticali leggermente ricurvi verso l'interno. Sul labbro tre cerchi concentrici, serie di punti intorno alla bocca, sull'ansa linee e fascette e motivo a scaletta sulla parte superiore. Per un tipo simile cfr.: Pilli Rossi, Ceramica geometrica daunia nella Collezione Ceci Macrini, 1979, tav. XXXV, N)98.

RESTAURI:

ESEGUITI:

PROCEDIMENTI SEGUITI:

BIBLIOGRAFIA, INVENTARI:

FOTOGRAFIE: **SOPRINTENDENZA ARCHEOLOGICA**
TARANTO
A.F.S. n° 21231-32-33 *Bari*

DISEGNI:

ESAME DEI SITI E DEI TERRENI:

RIFERIMENTO OGGETTI DELLO STESSO COMPLESSO:

83
(11)

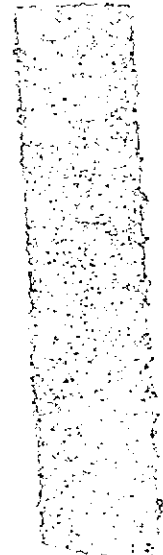

Maria Michela Fiore - Amendola

COMPILATORE DELLA SCHEDA:

10 Dicembre 1981

M. Michela Fiore

DATA:

VISTO DEL FUNZIONARIO RESPONSABILE



ALLEGATI:

OSSERVAZIONI:

RIFERIMENTO VECCHIE SCHEDE:

Io sottoscritto mi obbligo alla conservazione dell'oggetto descritto nel presente foglio secondo le norme della Legge 1° Giugno 1939, n. 1089 e Regolamento approvato con R. Decreto n. 363 del 30 Gennaio 1913; di conseguenza a non rimuoverlo dal posto che occupa, a non apportarvi modificazioni senza conseguire preventiva approvazione del Ministero dell'Istruzione, e a non menomarne in alcun modo il pubblico godimento.

DATA:

VISTO DEL SOPRINTENDENTE

FIRMA

AGGIORNAMENTI: