

RA

N. CATALOGO GENERALE

N. CATALOGO INTERNAZIONALE

MINISTERO PER I BENI CULTURALI E AMBIENTALI
DIREZ. GEN. DELLE ANTICHITA' E BELLE ARTI

REGIONE

N.

CODICI

16/00013576

ITA:

Soprintendenza Archeologica della Puglia-Taranto 63

Puglia

(5605241) Roma, 1975 - Ist. Poligr. Stato - S. (c. 1.000.000)

PROVINCIA E COMUNE: **Ba. Bari**LUOGO DI COLLOCAZIONE: **Museo Archeologico** INV. **20530**OGGETTO: **Brocca subgeometrica indigena**PROVENIENZA (rif. I.G.M.): **Ordona P 175 IV NE**DATI DI SCAVO: **Sequestro di Ortanova** INV. DI SCAVO:
(o altra acquisizione) **novembre 1957**DATAZIONE: **seconda metà VI - V sec.a.C.**ATTRIBUZIONE: **subgeometrico daunia II**MATERIALE E TECNICA: **Argilla beige chiarissimo con decorazio-**
ne monocroma in marrone opaco. Modellata a mano.MISURE: **alt. 11,5; diam. orlo 6,1; diam. base 5,9**STATO DI CONSERVAZIONE: **Qualche scheggiatura spacie al labbro,**
macchie di umidità e di tipo ferroso, colore talora un
pò evmido.

CONSISTENZA ATTUALE DEL MATERIALE:

ESAME DEI REPERTI:

CONDIZIONE GIURIDICA: **Proprietà della Provincia di Bari.**

NOTIFICHE:

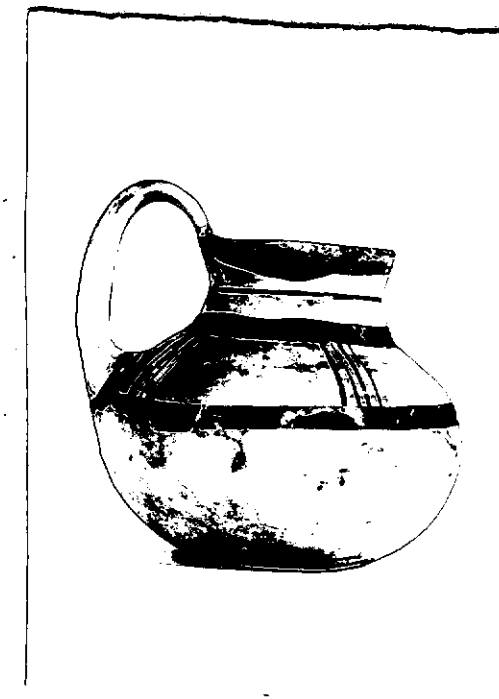

NEG. 21333-34-35

DESCRIZIONE:

Apodo, base d'appoggio circolare piatta, corpo globoso compresso, collo tronco conico, labbro leggermente svasato, ansa a nastro sopraelevata a profilo leggermente concavo all'esterno. Decorazione concentrata sulla parte superiore con linee verticali disposte a gruppi di quattro fra coppia di fasce orizzontali parallele, linea orizzontale sul collo e fascia irregolare sul bordo esterno; ansa decorata con tre linee verticali e cerchio interno all'attacco inferiore.

RESTAURI:

ESEGUITI:

PROCEDIMENTI SEGUITI:

BIBLIOGRAFIA, INVENTARI:

SOPRINTENDENZA ARCHEOLOGICA
TARANTO

FOTOGRAFIE:

A.F.S. n° 21333-34-35 *ca. Bari*

DISEGNI:

ESAME DEI SITI E DEI TERRENI:

RIFERIMENTO OGGETTI DELLO STESSO COMPLESSO:

Maria Michela Fiore - Amendola

COMPILATORE DELLA SCHEDA:

10 Dicembre 1981

M. Michele Fiore

DATA:

VISTO DEL FUNZIONARIO RESPONSABILE



ALLEGATI:

Io sottoscritto mi obbligo alla conservazione dell'oggetto descritto nel presente foglio secondo le norme della Legge 1° Giugno 1939, n. 1089 e Regolamento approvato con R. Decreto n. 363 del 30 Gennaio 1913; di conseguenza a non rimuoverlo dal posto che occupa, a non apportarvi modificazioni senza conseguire preventiva approvazione del Ministero dell'Istruzione, e a non menomarne in alcun modo il pubblico godimento.

DATA:

VISTO DEL SOPRINTENDENTE

FIRMA

OSSERVAZIONI:

RIFERIMENTO VECCHIE SCHEDE:

AGGIORNAMENTI: