

RA

N. CATALOGO GENERALE

N. CATALOGO INTERNAZIONALE

MINISTERO PER I BENI CULTURALI E AMBIENTALI  
DIREZ. GEN. DELLE ANTICHITA' E BELLE ARTI

REGIONE

N.

CODICI

16/00013577

ITA:

Soprintendenza Archeologica della Puglia-Taranto 63

Puglia

(5605241) Roma, 1975 - Ist. Poligr. Stato - S. (c. 1.000.000)

PROVINCIA E COMUNE: **Ba. Bari**LUOGO DI COLLOCAZIONE: **Museo Archeologico**

INV. 20531

OGGETTO: **Brocca subgeometrica indigena**PROVENIENZA (rif. I.G.M.): **Ordona F 175 IV NE**DATI DI SCAVO: **Sequestro di Ortanova**  
(o altra acquisizione) **novembre 1957**

INV. DI SCAVO:

DATAZIONE: **seconda metà VI - V sec. a.C.**ATTRIBUZIONE: **subgeometrico daunio II**MATERIALE E TECNICA: **Argilla beige tendente al camoscio con decorazione monocroma bruno opaco. Modellata a mano.**MISURE: **alt. con ansa 11,3; diam. orlo 7; diam. base 5,3**STATO DI CONSERVAZIONE: **Sbrecature sull'orlo, vaste abrasioni superficiali, colore talora svanido.**

CONSISTENZA ATTUALE DEL MATERIALE:

ESAME DEI REPERTI:

CONDIZIONE GIURIDICA: **Proprietà della Provincia di Bari.**

NOTIFICHE:

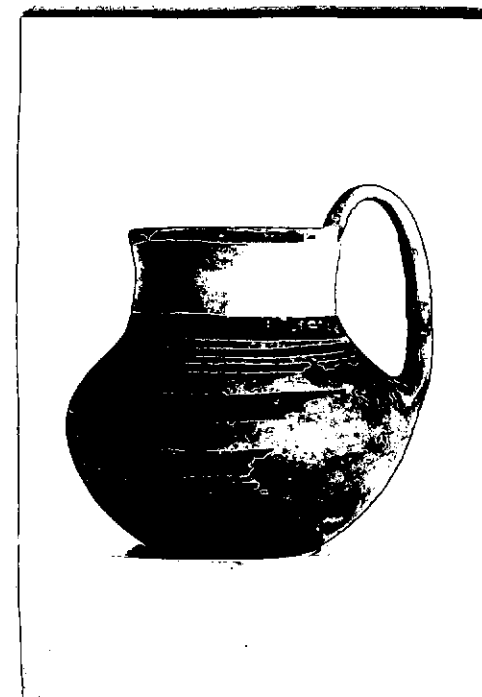

NEG. 21329-30

DESCRIZIONE:

Base d'appoggio circolare piatta, corpo a profilo bicnico arrotondato, collo cilindrico a profilo leggermente concavo, labbro indistinto, ansa a nastro, verticale, impostata alla massima espansione e all'orlo, sormontante. Corpo decorato nella parte centrale con fascette e linee orizzontali parallele, fasciolina orizzontale sul bordo esterno, ansa decorata con tre fascette verticali parallele, sulla parte superiore due spessi tratti orizzontali. Nell'interno bordo dipinto su tratti verticali disposti a gruppi di tre.

RESTAURI:

ESEGUITI:

PROCEDIMENTI SEGUITI:

BIBLIOGRAFIA, INVENTARI:

FOTOGRAFIE: **SOPRINTENDENZA ARCHEOLOGICA**  
**TARANTO**

A.F.S. n° 21329-30 ~~di~~ Bari

DISEGNI:

ESAME DEI SITI E DEI TERRENI:

RIFERIMENTO OGGETTI DELLO STESSO COMPLESSO:



COMPILATORE DELLA SCHEDA: **Maria Michela Fiore - Amendola**

DATA: **10 Dicembre 1981**

*m. Michela Fiore*

VISTO DEL FUNZIONARIO RESPONSABILE:



ALLEGATI:

OSSERVAZIONI:

RIFERIMENTO VECCHIE SCHEDE:

Io sottoscritto mi obbligo alla conservazione dell'oggetto descritto nel presente foglio secondo le norme della Legge 1° Giugno 1939, n. 1089 e Regolamento approvato con R. Decreto n. 363 del 30 Gennaio 1913; di conseguenza a non rimuoverlo dal posto che occupa, a non apportarvi modificazioni senza conseguire preventiva approvazione del Ministero dell'Istruzione, e a non menomarne in alcun modo il pubblico godimento.

DATA: .....

VISTO DEL SOPRINTENDENTE

FIRMA

AGGIORNAMENTI: