

RA

N. CATALOGO GENERALE

N. CATALOGO INTERNAZIONALE

MINISTERO PER I BENI CULTURALI E AMBIENTALI
DIREZ. GEN. DELLE ANTICHITA' E BELLE ARTI

REGIONE

N.

CODICI

16/00013579

ITA:

Soprintendenza Archeologica della Puglia-Taranto 63

Puglia

(5605241) Roma, 1975 - Ist. Poligr. Stato - S. (c. 1.000.000)

PROVINCIA E COMUNE: **Ba. Bari**LUOGO DI COLLOCAZIONE: **Museo Archeologico**INV. **20533**OGGETTO: **Brocca subgeometrica indigena**PROVENIENZA (rif. I.G.M.): **Ortona F 175 IV NE**DATI DI SCAVO: **Sequestro di Ortonova**
(o altra acquisizione) **novembre 1957**

INV. DI SCAVO:

DATAZIONE: **seconda metà VI - V sec. a.C.**ATTRIBUZIONE: **subgeometrico daunio II**MATERIALE E TECNICA: **Argilla beige con decorazione monocroma
bruno opaco. Modellata a Mano.**MISURE: **alt. con ansa 10,9; diam. orlo 6,7; diam. base 6,2**STATO DI CONSERVAZIONE: **Vasta abrasione superficiale, macchiolime di umidità, scheggiature, decorazione scrostata in qualche zona.**

CONSISTENZA ATTUALE DEL MATERIALE:

ESAME DEI REPERTI:

CONDIZIONE GIURIDICA: **Proprietà della Provincia di Bari.**

NOTIFICHE:

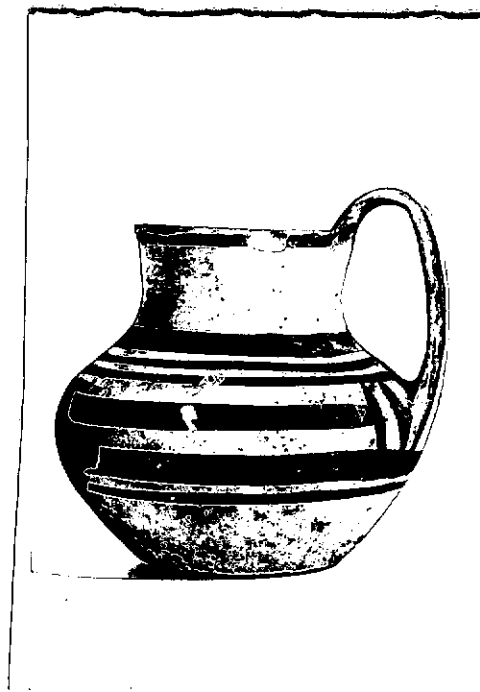

NEG. 21236-37

DESCRIZIONE: **Apodo, base d'appoggio circolare piatta, corpo biconico con pareti leggermente arrotondate, collo cilindrico a profilo lievemente concavo, labbro indistinto, ansa a nastro spesso, sopraelevata. Corpo decorato nella parte centrale con fascette orizzontali parallele di spessore diverso, ai lati dell'attacco inferiore dell'ansa due coppie di spessi tratti verticali, fasciolina orizzontale sul bordo esterno, sull'ansa gruppo di tre fascioline verticali parallele, bordo interno decorato con fascetta circolare su tratti verticali disposti a gruppi di tre.**

RESTAURI:

ESEGUITI:

PROCEDIMENTI SEGUITI:

BIBLIOGRAFIA, INVENTARI:

FOTOGRAFIE: **SOPRINTENDENZA ARCHEOLOGICA**
TARANTO

A.F.S. n° 21236-3401 Bari

DISEGNI:

ESAME DEI SITI E DEI TERRENI:

RIFERIMENTO OGGETTI DELLO STESSO COMPLESSO:



COMPILATORE DELLA SCHEDA: **Maria Michela Fiore - Amendola**

DATA: **10 Dicembre 1981**

M. Michela Fiore

VISTO DEL FUNZIONARIO RESPONSABILE:



ALLEGATI:

Io sottoscritto mi obbligo alla conservazione dell'oggetto descritto nel presente foglio secondo le norme della Legge 1° Giugno 1939, n. 1089 e Regolamento approvato con R. Decreto n. 363 del 30 Gennaio 1913; di conseguenza a non rimuoverlo dal posto che occupa, a non apportarvi modificazioni senza conseguire preventiva approvazione del Ministero dell'Istruzione, e a non menomarne in alcun modo il pubblico godimento.

DATA:

VISTO DEL SOPRINTENDENTE

FIRMA

AGGIORNAMENTI:

OSSERVAZIONI:

RIFERIMENTO VECCHIE SCHEDE: