

RA

N. CATALOGO GENERALE

N. CATALOGO INTERNAZIONALE

MINISTERO PER I BENI CULTURALI E AMBIENTALI  
DIREZ. GEN. DELLE ANTICHITA' E BELLE ARTI

REGIONE

N.

CODICI

16/00013581

ITA:

Soprintendenza Archeologica della Puglia-Taranto 63

Puglia

(5605241) Roma, 1975 - Ist. Poligr. Stato - S. (c. 1.000.000)

PROVINCIA E COMUNE: **Ba. Bari**LUOGO DI COLLOCAZIONE: **Museo Archeologico**

INV. 20535

OGGETTO: **Brocca subgeometrica indigena**PROVENIENZA (rif. I.G.M.): **Ordona P 175 IV NE**DATI DI SCAVO: **Sequestro di Ortanova** INV. DI SCAVO:  
(o altra acquisizione) **novembre 1957**DATAZIONE: **seconda metà VI - V sec. a.C.**ATTRIBUZIONE: **subgeometrico daunio II**MATERIALE E TECNICA: **Argilla beige con decorazione bicroma in  
nero e marrone opachi. Modellata a mano.**MISURE: **alt. con ansa 10; diam. orlo 7,5; diam. base 5,3**STATO DI CONSERVAZIONE: **Labbro lacunoso, residui di incrosta-  
zioni, colore talora evanido.**

CONSISTENZA ATTUALE DEL MATERIALE:

ESAME DEI REPERTI:

CONDIZIONE GIURIDICA: **Proprietà della Provincia di Bari.**

NOTIFICHE:

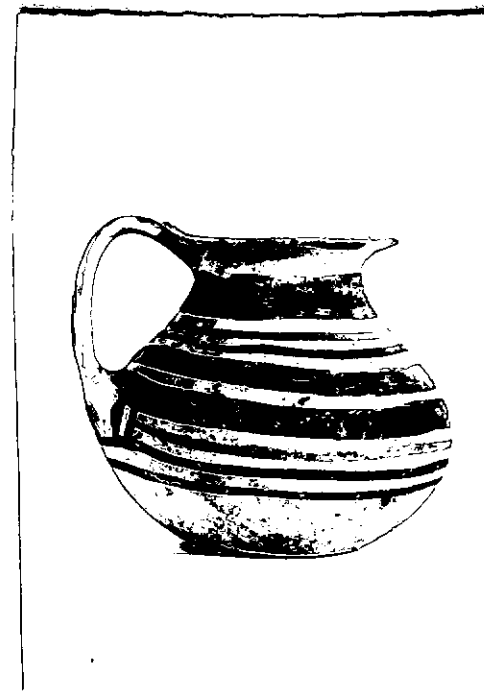

NEG. 21324-25-26

## DESCRIZIONE:

Apodo, base d'appoggio circolare piatta, corpo globulare depresso, collo tronco conico, labbro espanso a piattello, con cordoncino rilevato intorno alla bocca, ansa a nastro, sopraelevata. Corpo decorato tranne che presso la base con fascette orizzontali parallele di spessore diverso, ai lati dell'attacco inferiore dell'ansa due coppie di spessi tratti verticali. Tre cerchi concentrici sul labbro e serie di punti intorno alla bocca, sull'ansa tratti di linea spezzata orizzontale su fascetta verticale al centro. Per un tipo simile cfr.: Filli Rossi, Ceramica geometrica daunia nella Collezione Ceci Macrini, 1979, tav. XXXIV, n° 96.

RESTAURI:

ESEGUITI:

PROCEDIMENTI SEGUITI:

BIBLIOGRAFIA, INVENTARI:

FOTOGRAFIE: **SOPRINTENDENZA ARCHEOLOGICA**  
**TARANTO**

A.F.S. n° 21324-25-26 Bari

DISEGNI:

ESAME DEI SITI E DEI TERRENI:

RIFERIMENTO OGGETTI DELLO STESSO COMPLESSO:



COMPILATORE DELLA SCHEDA: **Maria Michela Fiore -Amendola**  
DATA: **10 Dicembre 1981**

*M. Michela Fiore*

VISTO DEL FUNZIONARIO RESPONSABILE



ALLEGATI:

OSSERVAZIONI:

RIFERIMENTO VECCHIE SCHEDE:

Io sottoscritto mi obbligo alla conservazione dell'oggetto descritto nel presente foglio secondo le norme della Legge 1° Giugno 1939, n. 1089 e Regolamento approvato con R. Decreto n. 363 del 30 Gennaio 1913; di conseguenza a non rimuoverlo dal posto che occupa, a non apportarvi modificazioni senza conseguire preventiva approvazione del Ministero dell'Istruzione, e a non menomarne in alcun modo il pubblico godimento.

DATA: .....

VISTO DEL SOPRINTENDENTE

FIRMA

AGGIORNAMENTI: