

RA

N. CATALOGO GENERALE

N. CATALOGO INTERNAZIONALE

MINISTERO PER I BENI CULTURALI E AMBIENTALI
DIREZ. GEN. DELLE ANTICHITA' E BELLE ARTI

REGIONE

N.

CODICI

16/00013585

ITA:

Soprintendenza Archeologica della Puglia-Taranto 63

Puglia

(5605241) Roma, 1975 - Ist. Poligr. Stato - S. (c. 1.000.000)

PROVINCIA E COMUNE: **Ba. Bari**LUOGO DI COLLOCAZIONE: **Museo Archeologico**INV. **20539**OGGETTO: **Brecca subgeometrica indigena**PROVENIENZA (rif. I.G.M.): **Ordona F 175 IV NE**DATI DI SCAVO: **Sequestre di Ortanova**
(o altra acquisizione)
novembre 1957

INV. DI SCAVO:

DATAZIONE: **seconda metà VI + V sec. a.C.**ATTRIBUZIONE: **subgeometrico dauno II**MATERIALE E TECNICA: **Argilla beige con decorazione monocroma
bruno opaco. Appena arrossata da fuoco. Modellata a mano.**MISURE: **alt. con ansa 8,4; diam. base 4,2; diam. orlo 5,7**STATO DI CONSERVAZIONE: **Scheggiature specie al labbro, decora-
zione talora abrasa, residui di incrostazioni.**

CONSISTENZA ATTUALE DEL MATERIALE:

ESAME DEI REPERTI:

CONDIZIONE GIURIDICA: **Proprietà della Provincia di Bari.**

NOTIFICHE:

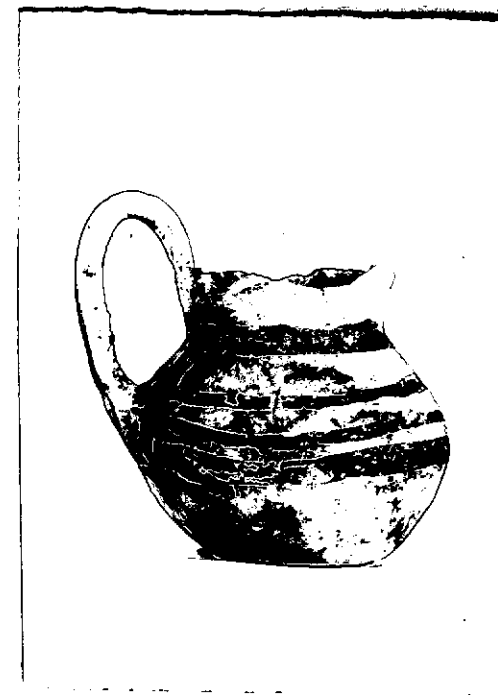
NEG. **21331-32**

DESCRIZIONE:

Apodo, corpo bicnico con pareti leggermente arretrate, collo tronco conico, ansa verticale, a duplice bastoncino, accostante l'orlo. Corpo decorato nella metà superiore con fascioline orizzontali di spessore lievemente diverse, piuttosto irregolari, presso le attacco inferiore dell'ansa due coppie di fascette verticali; parte esterna dell'ansa dipinta, collo interno decorato con fascetta concentrica irregolare e tratti verticali e spina obliqui.

RESTAURI:

ESEGUITI:

PROCEDIMENTI SEGUITI:

BIBLIOGRAFIA, INVENTARI:

FOTOGRAFIE: **SOPRINTENDENZA ARCHEOLOGICA**
TARANTO

A.F.S. n° 21331-32 ~~di~~ Bari

DISEGNI:

ESAME DEI SITI E DEI TERRENI:

RIFERIMENTO OGGETTI DELLO STESSO COMPLESSO:

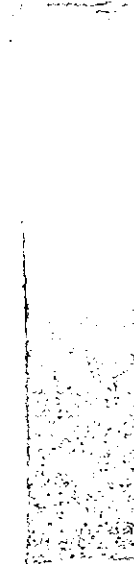

COMPILATORE DELLA SCHEDA **Maria Michela Fiere - Amendola**

DATA: **10 Dicembre 1981**

M. Michela Fiere

VISTO DEL FUNZIONARIO RESPONSABILE: *Rom*



ALLEGATI:

OSSERVAZIONI:

RIFERIMENTO VECCHIE SCHEDE:

Io sottoscritto mi obbligo alla conservazione dell'oggetto descritto nel presente foglio secondo le norme della Legge 1° Giugno 1939, n. 1089 e Regolamento approvato con R. Decreto n. 363 del 30 Gennaio 1913; di conseguenza a non rimuoverlo dal posto che occupa, a non apportarvi modificazioni senza conseguire preventiva approvazione del Ministero dell'Istruzione, e a non menomarne in alcun modo il pubblico godimento.

DATA:

VISTO DEL SOPRINTENDENTE

FIRMA

AGGIORNAMENTI: