

RA

N. CATALOGO GENERALE

N. CATALOGO INTERNAZIONALE

MINISTERO PER I BENI CULTURALI E AMBIENTALI  
DIREZ. GEN. DELLE ANTICHITA' E BELLE ARTI

REGIONE

N.

CODICI

16/00013586

ITA:

Soprintendenza Archeologica della Puglia-Taranto 63

Puglia

(5605241) Roma, 1975 - Ist. Poligr. Stato - S. (c. 1.000.000)

PROVINCIA E COMUNE: **Ba. Bari**LUOGO DI COLLOCAZIONE: **Museo Archeologico**INV. **20540**OGGETTO: **Brocca subgeometrica indigena**PROVENIENZA (rif. I.G.M.): **Ortona P 175 IV NE**DATI DI SCAVO: **Sequestro di Ortonova**  
(o altra acquisizione) **novembre 1957** INV. DI SCAVO:DATAZIONE: **seconda metà VI - V sec.a.V.**ATTRIBUZIONE: **subgeometrico daunico II**MATERIALE E TECNICA: **Argilla beige chiaro con decorazione monocroma in bruno opaco. Appena arrossata da fuoco. Modellata a mano.**MISURE: **alt. 10,3; diam. orlo 5,7; diam. base 4**STATO DI CONSERVAZIONE: **Scheggiature specie al labbro, macchiette di umidità, decorazione talora abrasa.**

CONSISTENZA ATTUALE DEL MATERIALE:

ESAME DEI REPERTI:

CONDIZIONE GIURIDICA: **Proprietà della Provincia di Bari.**

NOTIFICHE:

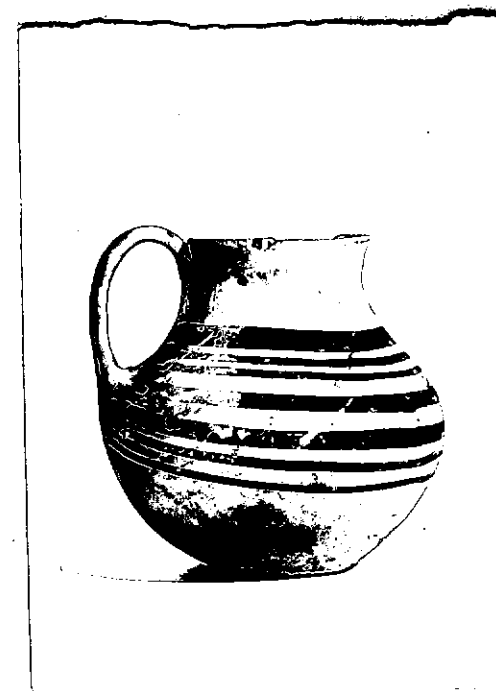
NEG. **21234-35**

DESCRIZIONE:

Apodo, base d'appoggio circolare piatta, corpo biconico con pareti leggermente arrotondate, collo tronco conico, labbro indistinto, ansa a nastro appena sovrastante l'orlo. Corpo decorato nella parte centrale con fascioline orizzontali parallele di spessore lievemente diverso; nell'interno spessi tratti verticali disposti a gruppi di tre sul bordo, sulla ansa linee verticali e fasciolina semicircolare allo attacco inferiore.

RESTAURI:

ESEGUITI:

PROCEDIMENTI SEGUITI:

BIBLIOGRAFIA, INVENTARI:

FOTOGRAFIE: **SOPRINTENDENZA ARCHEOLOGICA**  
**TARANTO**

A.F.S. n° 2123h-35 ~~ca~~ Bari

DISEGNI:

ESAME DEI SITI E DEI TERRENI:

RIFERIMENTO OGGETTI DELLO STESSO COMPLESSO:



COMPILATORE DELLA SCHEDA: **Maria Michela Fiore - Amendola**

DATA: **10 Dicembre 1981**

*M. Michele Fiore*

VISTO DEL FUNZIONARIO RESPONSABILE

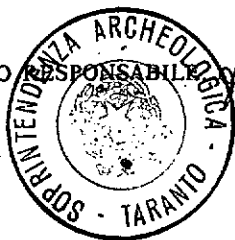

*Rom*

ALLEGATI:

OSSERVAZIONI:

RIFERIMENTO VECCHIE SCHEDE:

Io sottoscritto mi obbligo alla conservazione dell'oggetto descritto nel presente foglio secondo le norme della Legge 1° Giugno 1939, n. 1089 e Regolamento approvato con R. Decreto n. 363 del 30 Gennaio 1913; di conseguenza a non rimuoverlo dal posto che occupa, a non apportarvi modificazioni senza conseguire preventiva approvazione del Ministero dell'Istruzione, e a non menomarne in alcun modo il pubblico godimento.

DATA: .....

VISTO DEL SOPRINTENDENTE

FIRMA

AGGIORNAMENTI: