

RA

N. CATALOGO GENERALE

N. CATALOGO INTERNAZIONALE

MINISTERO PER I BENI CULTURALI E AMBIENTALI  
DIREZ. GEN. DELLE ANTICHITA' E BELLE ARTI

REGIONE

N.

CODICI

16/00013590

ITA:

SOPRINTENDENZA ARCHEOLOGICA DELLA PUGLIA

63

PUGLIA

(5605241) Roma, 1975 - Ist. Poligr. Stato - S. (c. 1.000.000)

PROVINCIA E COMUNE: BA-BARI

LUOGO DI COLLOCAZIONE: Museo Archeologico

INV. 23376

OGGETTO: Coppetta monoansata indigena

PROVENIENZA (rif. I.G.M.): Monte Sannace, Gioia del Colle, F. 190

DATI DI SCAVO: Presso la tomba IV-Strato INV. DI SCAVO:  
(o altra acquisizione) III-Trincea I-21/XII/1976

DATAZIONE: Seconda metà del IV sec. a. C.

ATTRIBUZIONE: Fabbrica indigena

MATERIALE E TECNICA: Argilla camoscio. Coloritura in bruno.

MISURE: Alt. 5,5; diam. 10,7; diam. del piede 4,2

STATO DI CONSERVAZIONE: Ricomposto da più frammenti con larga  
zona di restauro. Privo dell'ansa. Coloritura quasi del tutto scrostata.

CONSISTENZA ATTUALE DEL MATERIALE:

ESAME DEI REPERTI:

CONDIZIONE GIURIDICA: Proprietà dello Stato.

NOTIFICHE:

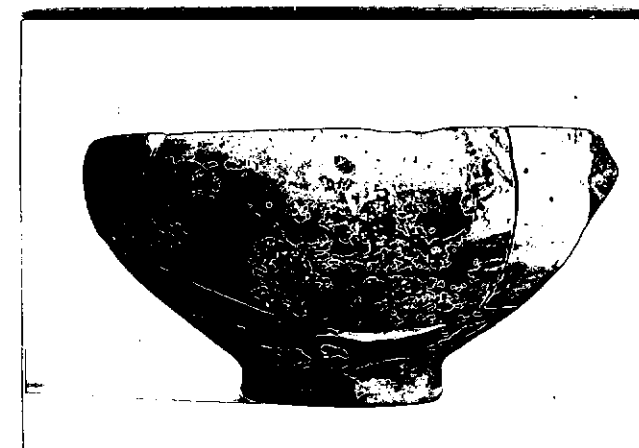

NEG. 22071

DESCRIZIONE:

Coppetta monoansata dalle pareti sottili, orlo rientrante, piede ad anello con interno concavo segnato da una risega.  
Tracce di coloritura in bruno.

RESTAURI:

ESEGUITI:

PROCEDIMENTI SEGUITI:

BIBLIOGRAFIA, INVENTARI:

FOTOGRAFIE: **SOPRINTENDENZA ARCHEOLOGICA  
TARANTO**

A.F.S. n° 22041 ~~di~~ Bai

DISEGNI:

ESAME DEI SITI E DEI TERRENI:

RIFERIMENTO OGGETTI DELLO STESSO COMPLESSO:

Inv. 23371 - 23375 ; 23377-23388

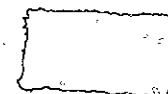

COMPILATORE DELLA SCHEDA: Flavia Longo

*Flavia Longo*

DATA: 30/11/1981

VISTO DEL FUNZIONARIO RESPONSABILE:



ALLEGATI:

Io sottoscritto mi obbligo alla conservazione dell'oggetto descritto nel presente foglio secondo le norme della Legge 1° Giugno 1939, n. 1089 e Regolamento approvato con R. Decreto n. 363 del 30 Gennaio 1913; di conseguenza a non rimuoverlo dal posto che occupa, a non apportarvi modificazioni senza conseguire preventiva approvazione del Ministero dell'Istruzione, e a non menomarne in alcun modo il pubblico godimento.

DATA: .....

VISTO DEL SOPRINTENDENTE

FIRMA

AGGIORNAMENTI:

OSSERVAZIONI:

RIFERIMENTO VECCHIE SCHEDE: