



16/00015967

ITA:

SOPRINTENDENZA ARCHEOLOGICA DELLA PUGLIA -  
TARANTO

63

PUGLIA

(5605241) Roma, 1975 - Ist. Poligr. Stato - S. (c. 1.000.000)

PROVINCIA E COMUNE: BA- BARI

LUOGO DI COLLOCAZIONE: Museo Archeologico INV. 1298

OGGETTO: Prochoe apula a figure rosse

PROVENIENZA (rif. I.G.M.): Ruvo, F 177, III, NO.

DATI DI SCAVO: INV. DI SCAVO:

DATAZIONE: Seconda metà del IV sec. a.C.

ATTRIBUZIONE: Tardo Apulo

MATERIALE E TECNICA: argilla color arancio, ingubbiatura arancio; vernice nera lucente sovraddipintura in bianco e giallo. Macchie di cottura. Modellato al tornio.

MISURE: Alt. max. 29; alt. all'orlo 25; diam. piede 7.

STATO DI CONSERVAZIONE: Riattaccato il piede; scheggiature; incrostazioni.

CONSISTENZA ATTUALE DEL MATERIALE: -

ESAME DEI REPERTI: -

CONDIZIONE GIURIDICA: Proprietà della Provincia di Bari

NOTIFICHE: -

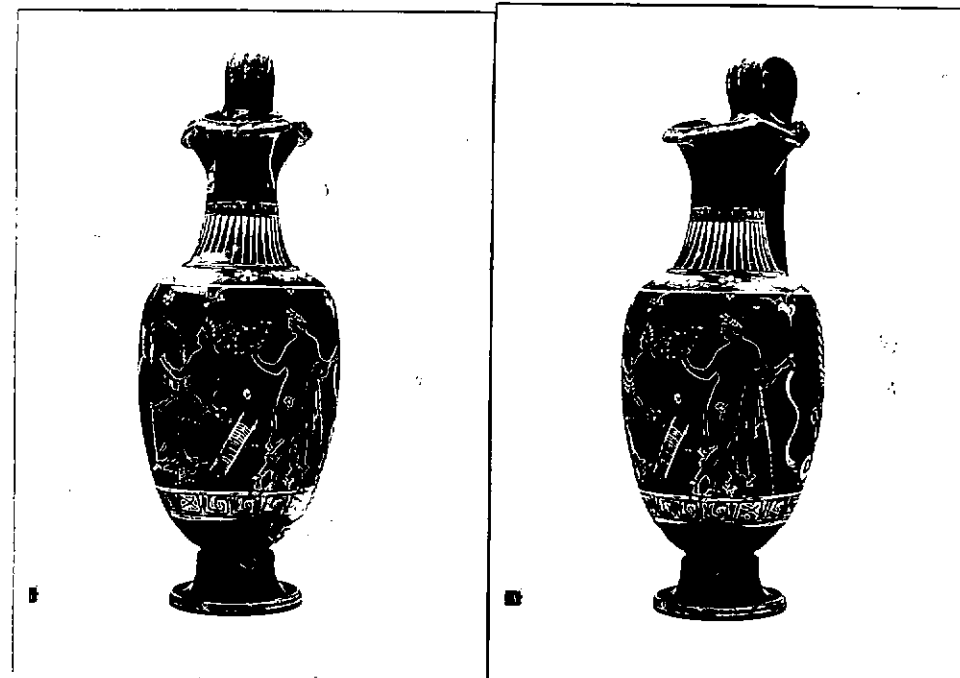

NEG. 6113-12

## DESCRIZIONE:

Piede campanulato con due leggere scanalature al taglio; corpo ovoidale con risega alla base del collo a profilo concavo; labbro trilobato, revoluto e con risega al taglio, su cui sono ovoli impressi; ansa sormontata a nastro con duplice costolatura mediana all'esterno; agli attacchi dell'ansa e accosto ai lobi minori del labbro, sono applicate quattro protomi ricavate da una matrice stanca.

Sulla fronte, da sinistra verso destra: figura femminile di tre quarti a destra, veste un chitone con mantello avvolto intorno al busto e al braccio sinistro; porta kekryphalos, stephane radiata, collana, orecchini, armille, calzari; regge uno specchio ed un oggetto tondeggiante. Figura femminile seduta verso sinistra su un rialzo del terreno reso da punti, veste un chitone sul

RESTAURI:

ESEGUITI:

PROCEDIMENTI SEGUITI:

BIBLIOGRAFIA, INVENTARI:

FOTOGRAFIE: 6111; 6112; 6115-6113-6114

DISEGNI:

ESAME DEI SITI E DEI TERRENI:

RIFERIMENTO OGGETTI DELLO STESSO COMPLESSO:

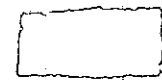
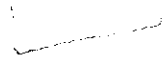
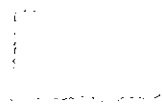
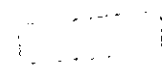

*Anna Stella Dongiovanni*

COMPILATORE DELLA SCHEDA: *Anna Stella Dongiovanni*

DATA: **11 MAG. 1982**

VISTO DEL FUNZIONARIO RESPONSABILE:



ALLEGATI: **N° 1 allegato**

OSSERVAZIONI:

RIFERIMENTO VECCHIE SCHEDE:

Io sottoscritto mi obbligo alla conservazione dell'oggetto descritto nel presente foglio secondo le norme della Legge 1° Giugno 1939, n. 1089 e Regolamento approvato con R. Decreto n. 363 del 30 Gennaio 1913; di conseguenza a non rimuoverlo dal posto che occupa, a non apportarvi modificazioni senza conseguire preventiva approvazione del Ministero dell'Istruzione, e a non menomarne in alcun modo il pubblico godimento.

DATA: .....

VISTO DEL SOPRINTENDENTE

FIRMA

AGGIORNAMENTI:

RA	N. CATALOGO GENERALE	N. CATALOGO INTERNAZIONALE	 MINISTERO PER I BENI CULTURALI E AMBIENTALI DIREZ. GEN. DELLE ANTICHITA' E BELLE ARTI	
	16/00015967	ITA:	SOPRINTENDENZA ARCHEOLOGICA DELLA PUGLIA - TARANTO	63 INV. 1298
ALLEGATO N. 1 (segue descrizione)				

(5605243) Roma, 1975 - Ist. Poligr. Stato - S. (c. 200.000)

quale ha un himation; porta kekryphalos, stephane radiata, orecchini, armille, calzari; in corrispondenza dei piedi, fila di punti ad indicare il suolo; è intenta a suonare un'arpa. All'estrema destra giovane nudo, stante, di tre quarti a sinistra, poggiato col braccio destro ad un lungo bastone nodoso; ha un mantello avvolto intorno al braccio sinistro e ricadente a far da sfondo alla figura; porta corona di foglie tra i capelli e calzari; regge una corona con due appendici ed una tenia. Nel campo, in alto, rosetta, infiorescenza, gruppo di tre puntini, foglie di edera cuoriforme; due dischetti sovrapposti, uno xilofono.

Decorazione accessoria: sono risparmiati, l'interno del piede, il taglio; una sottile fascia alla base del collo.

Sul retro, due palmette sovrapposte, di cui l'inferiore tronca alla base, inquadrata e collegata da girali a due palmette laterali incluse entro un arco ogivale con mezze palmette, foglie sfrangiate e singole, e ritocchi puntiformi sovraddipinti e due rosette interposti.

Al limite inferiore della parte decorata, motivo di meandro a spirale alternato a riquadri con croce di Malta e punti; al limite superiore, rosette; sul collo, ovoli da cui scendono foglie acuminatae.