

RA

N. CATALOGO GENERALE

N. CATALOGO INTERNAZIONALE

MINISTERO PER I BENI CULTURALI E AMBIENTALI
DIREZ. GEN. DELLE ANTICHITA' E BELLE ARTI

REGIONE

N.

16/00020390

ITA:

SOPRINTENDENZA ARCHEOLOGICA - TARANTO

63

PUGLIA

8

(5605241) Roma, 1975 - Ist. Poligr. Stato - S. (c. 1.000.000)

PROVINCIA E COMUNE: BA-BARI

LUOGO DI COLLOCAZIONE: Museo Archeologico INV. 25635

OGGETTO: Fibula ad arco semplice

PROVENIENZA (rif. I.G.M.): Rutigliano (Pg 190, IV NO)

DATI DI SCAVO: Località Purgatorio. Pro INV. DI SCAVO:
(o altra acquisizione) prietà Noccia. Scavi 10.11.78.
Tombe 1 (a sarcofago).

DATAZIONE: Inizi V sec. a.C.

ATTRIBUZIONE: Fabbrica locale

MATERIALE E TECNICA: Ferro

MISURE: Lungh. max. 4; h. max. 2,4.

STATO DI CONSERVAZIONE: Priva dell'ardiglione e di parte della
staffa. Molto ossidata. Incrostazioni.

CONSISTENZA ATTUALE DEL MATERIALE:

ESAME DEI REPERTI:

CONDIZIONE GIURIDICA: Proprietà dello Stato

NOTIFICHE:

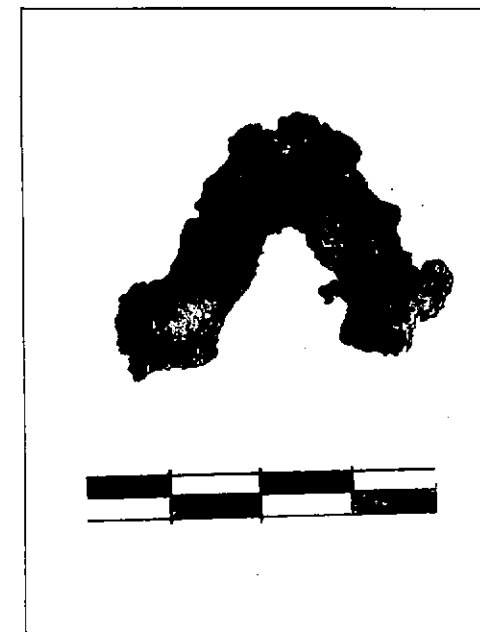
DESCRIZIONE: arco semplice, staffa trapezoidale (?).
NEG. 29752

RESTAURI:

ESEGUITI:

PROCEDIMENTI SEGUITI:

BIBLIOGRAFIA, INVENTARI:

FOTOGRAFIE:

DISEGNI:

ESAME DEI SITI E DEI TERRENI:

RIFERIMENTO OGGETTI DELLO STESSO COMPLESSO:

Inv. nn. 25627-25634; 25636-25639.

R. De Francesco
Rosa De Francesco

COMPILATORE DELLA SCHEDA:

DATA: **30 GIU. 1934**

VISTO DEL FUNZIONARIO RESPONSABILE:

H

ALLEGATI:

OSSERVAZIONI:

RIFERIMENTO VECCHIE SCHEDE:

Io sottoscritto mi obbligo alla conservazione dell'oggetto descritto nel presente foglio secondo le norme della Legge 1° Giugno 1939, n. 1089 e Regolamento approvato con R. Decreto n. 363 del 30 Gennaio 1913; di conseguenza a non rimuoverlo dal posto che occupa, a non apportarvi modificazioni senza conseguire preventiva approvazione del Ministero dell'Istruzione, e a non menomarne in alcun modo il pubblico godimento.

DATA:

VISTO DEL SOPRINTENDENTE

FIRMA

AGGIORNAMENTI: