



16/00020398

ITA:

SOPRINTENDENZA ARCHEOLOGICA - TARANTO

62

PUGLIA

(5605241) Roma, 1975 - Ist. Poligr. Stato - S. (c. 1.000.000)

3

PROVINCIA E COMUNE: **BA-BARI**LUOGO DI COLLOCAZIONE: **Museo Archeologico** INV. 25642OGGETTO: **Oinochoe trilobata indigena a decorazione monocroma**PROVENIENZA (rif. I.G.M.): **Rutigliano (Fg 190, IV NO)**DATI DI SCAVO: **Località Purgatorio. Pro INV. DI SCAVO:**  
(o altra acquisizione) **Proprietà Moccia. Scavi 10.11.78.**  
**Tomba 1. Deposito esterno.**DATAZIONE: **Fine del VI sec. a.C.**ATTRIBUZIONE: **Subgeometrico peucetao Classe C (DE JULIIS)**MATERIALE E TECNICA: **Argilla beige rosata. Decorazione in bruno arrossato e diluito in molti punti. Modellata al tornio.**MISURE: **h. 18,7; h. all'ansa 20,2; diam. piede 7.**STATO DI CONSERVAZIONE: **Ricomposta da più frammenti con ampie zone di restauro. Decorazione in più punti evanida. Incrostazioni. Scheggiature.**

CONSISTENZA ATTUALE DEL MATERIALE:

ESAME DEI REPERTI:

CONDIZIONE GIURIDICA: **Proprietà dello Stato**

NOTIFICHE:

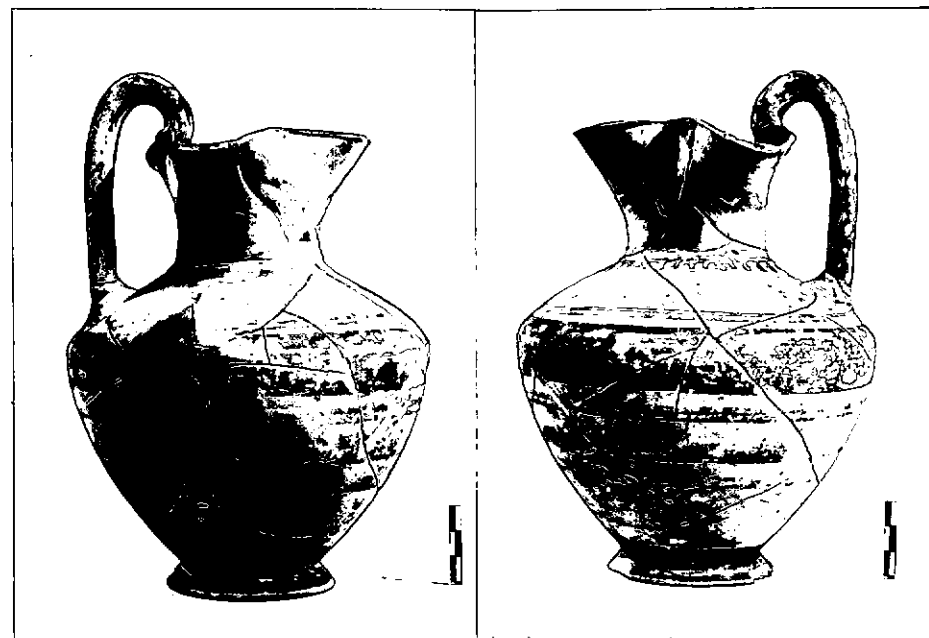

NEG. 29711-29713

DESCRIZIONE: **Piede troncoconico, leggermente cavo, parte inferiore del corpo ovoidale, rastremata verso il basso, spalla troncoconica, breve collo, orlo trilobato con scanalatura, ansa a doppio bastoncello. Fasce di vario spessore e concentriche che sul piede, sul corpo; linea ondulata sul collo; fascia sull'ansa. All'attacco tra spalla e collo, fascia da cui si dipartono inferiormente una serie di gocce.**Per la classificazione e la cronologia della ceramica geometrica peuceta cfr. E.M. DE JULIIS, La ceramica geometrica della Peucezia: bilancio degli studi e prospettive dell'odierna ricerca in ΑΠΑΡΧΑΙ, Nuove ricerche e studi sulla Magna Grecia e la Sicilia antica in onore di Paolo Enrico Arias, Pisa 1982, pp. 123-128.

RESTAURI:

ESEGUITI:

PROCEDIMENTI SEGUITI:

BIBLIOGRAFIA, INVENTARI:

FOTOGRAFIE:

DISEGNI:

ESAME DEI SITI E DEI TERRENI:

RIFERIMENTO OGGETTI DELLO STESSO COMPLESSO:

Tomba 1: inv. nn. 25627-25639.

*R. De Francesco*  
Rosa De Francesco

COMPILATORE DELLA SCHEDA:

DATA: 30 GIU. 1984

VISTO DEL FUNZIONARIO RESPONSABILE: *[Signature]* Dott. Palma Labellarte

ALLEGATI:

OSSERVAZIONI:

RIFERIMENTO VECCHIE SCHEDE:

Io sottoscritto mi obbligo alla conservazione dell'oggetto descritto nel presente foglio secondo le norme della Legge 1° Giugno 1939, n. 1089 e Regolamento approvato con R. Decreto n. 363 del 30 Gennaio 1913; di conseguenza a non rimuoverlo dal posto che occupa, a non apportarvi modificazioni senza conseguire preventiva approvazione del Ministero dell'Istruzione, e a non menomarne in alcun modo il pubblico godimento.

DATA: .....

VISTO DEL SOPRINTENDENTE

FIRMA

AGGIORNAMENTI: