



CODICI 16/00020406

ITA:

SOPRINTENDENZA ARCHEOLOGICA - TARANTO

63

PUGLIA

3

Roma, 1973 - Ist. Poligr. Stato - S. (c. 600.000)

PROVINCIA E COMUNE: BA-BARI

LUOGO DI COLLOCAZIONE: Museo Archeologico INV. 25650

OGGETTO: Coppa biancata a decorazione monocroma

PROVENIENZA (rif. I.G.M.): Rutigliano (Fg 190, IV NO)

 DATI DI SCAVO: Proprietà Moccia. Località Purgatorio. Scavi 16.11.78.
 (o altra acquisizione) INV. DI SCAVO: Tomba 4.

DATAZIONE: Fine VI-inizi V sec. a.C.

ATTRIBUZIONE: Subgeometrico peuceta. Classe C (DE JULIIS)

MATERIALE E TECNICA: Argilla beige, rosata in superficie. Decorazione in bruno in molti punti diluito e arrossato dalla cottura. Modellata al tornio.

MISURE: h. 4,4; diam. orlo 12,6-19 con anse; diam. piede 6.

STATO DI CONSERVAZIONE: Ricomposta da alcuni frammenti. Decorazione leggermente evanida. Piccole lacune su un'ansa. Incrostazioni.

CONSISTENZA ATTUALE DEL MATERIALE:

ESAME DEI REPERTI:

CONDIZIONE GIURIDICA: Proprietà dello Stato

NOTIFICHE:

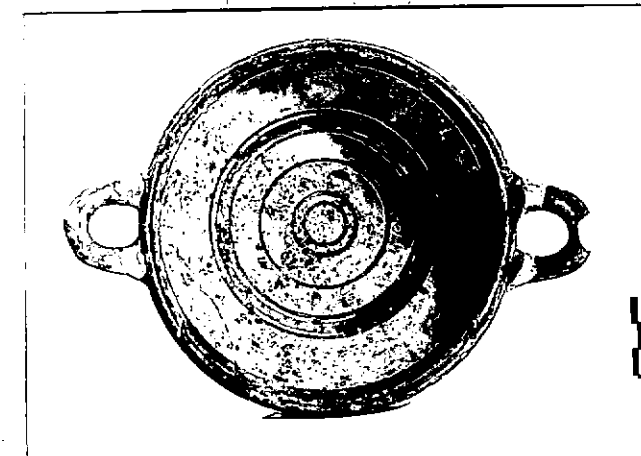

DESCRIZIONE: Basso piede troncoconico, leggermente cavo, con margine di appoggio piatto, corpo a semicalotta, orlo lievemente inflesso con duplice risega, anse a sezione circolare impostate in maniera leggermente obliqua con protuberanza conica alla sommità. Piede e parte contigua del corpo completamente cespiti. All'esterno e all'interno della vasca e sul labbro, fasce e linee concentriche di vario spessore. Anse parzialmente verniciate.

 Per la classificazione e la cronologia della ceramica geometrica peuceta cfr. E.M. DE JULIIS, La ceramica geometrica peuceta: bilancio degli studi e prospettive dell'odierna ricerca in ANAPXAI, Nuove ricerche e studi sulla Magna Grecia e la Sicilia antica in onore di Paolo Enrico Arias, Pisa 1982, pp. 123-128.

NEG. 29679-29681

RESTAURI:

ESEGUITI:

PROCEDIMENTI SEGUITI:

BIBLIOGRAFIA, INVENTARI:

FOTOGRAFIE:

DISEGNI:

ESAME DEI SITI E DEI TERRENI:

RIFERIMENTO OGGETTI DELLO STESSO COMPLESSO:

ESAME DEI SITI E DEI TERRENI:

RIFERIMENTO OGGETTI DELLO STESSO COMPLESSO:

Inv. nn. 25648-25649; 25651-25654.

predecessore
Rosa De Francesco

COMPILATORE DELLA SCHEDA:

DATA: 30 GIU. 1984

VISTO DEL FUNZIONARIO RESPONSABILE:

[Signature]
Dott. Palma Labellarte

ALLEGATI:

OSSERVAZIONI:

RIFERIMENTO VECCHIE SCHEDE:

Io sottoscritto mi obbligo alla conservazione dell'oggetto descritto nel presente foglio secondo le norme della Legge 1° Giugno 1939, n. 1089 e Regolamento approvato con R. Decreto n. 363 del 30 Gennaio 1913; di conseguenza a non rimuoverlo dal posto che occupa, a non apportarvi modificazioni senza conseguire preventiva approvazione del Ministero dell'Istruzione, e a non menomarne in alcun modo il pubblico godimento.

DATA:

VISTO DEL SOPRINTENDENTE

FIRMA

AGGIORNAMENTI: