

RA

N. CATALOGO GENERALE

N. CATALOGO INTERNAZIONALE

 MINISTERO DELLA PUBBLICA ISTRUZIONE
 DIREZ. GEN. DELLE ANTIQUITA' E BELLE ARTI

PERI BENE CULTURALI E AMBIENTALI

REGIONE

N.

CODICI 16/00020407

ITA:

SOPRINTENDENZA ARCHEOLOGICA - TARANTO

63

PUGLIA

4

(3604063) Roma, 1973 - Ist. Poligr. Stato - S. (c. 600.000)

PROVINCIA E COMUNE: BA-BARI

LUOGO DI COLLOCAZIONE: Museo Archeologico INV. 25651

OGGETTO: Pentolino "rituale" acromo

PROVENIENZA (rif. I.G.M.): Rutigliano (Fg 190, IV NO)

 DATI DI SCAVO: Località Purgatorio. Pr^oNV. DI SCAVO:
 (o altra acquisizione) prietà Moccia. Scavi 16.11.78.
 Tomba 4.

DATAZIONE: Fine VI-inizi V sec. a.C.

ATTRIBUZIONE: Fabbrica indigena

MATERIALE E TECNICA: Impasto nerastro. Modellato al tornio.

MISURE: h. 9,2; diam. orlo 8,5; diam. base 4,6.

STATO DI CONSERVAZIONE: Incrostazioni. Scheggiature.

CONSISTENZA ATTUALE DEL MATERIALE:

ESAME DEI REPERTI:

CONDIZIONE GIURIDICA: Proprietà dello Stato

NOTIFICHE:

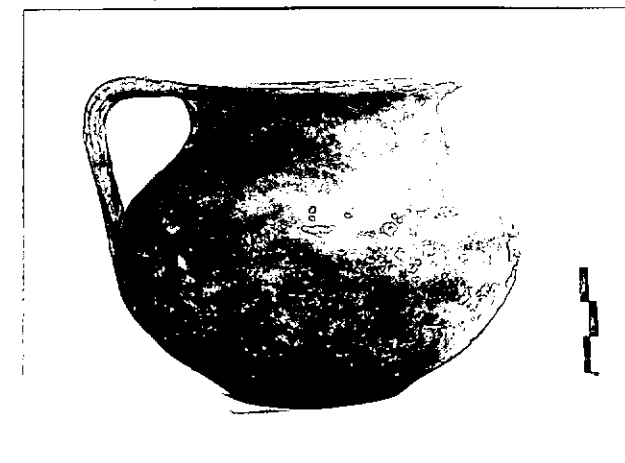

NEG. 29682

 DESCRIZIONE: Apodo, corpo emisferico depresso, breve
 spalla fusa col corpo e col collo cilindrico, lab
 bro svasato, ansa a nastro.

RESTAURI:

ESEGUITI:

PROCEDIMENTI SEGUITI:

BIBLIOGRAFIA, INVENTARI:

FOTOGRAFIE:

DISEGNI:

ESAME DEI SITI E DEI TERRENI:

RIFERIMENTO OGGETTI DELLO STESSO COMPLESSO:

ESAME DEI SITI E DEI TERRENI:

RIFERIMENTO OGGETTI DELLO STESSO COMPLESSO:

Inv. nn. 25648-25650; 25652-25654.

COMPILATORE DELLA SCHEDA:

Rosa De Francesco
Rosa De Francesco

DATA:

30 GIU. 1984

VISTO DEL FUNZIONARIO RESPONSABILE:

[Signature]
Dott. Palma Labellarte

ALLEGATI:

OSSERVAZIONI:

RIFERIMENTO VECCHIE SCHEDE:

Io sottoscritto mi obbligo alla conservazione dell'oggetto descritto nel presente foglio secondo le norme della Legge 1° Giugno 1939, n. 1089 e Regolamento approvato con R. Decreto n. 363 del 30 Gennaio 1913; di conseguenza a non rimuoverlo dal posto che occupa, a non apportarvi modificazioni senza conseguire preventiva approvazione del Ministero dell'Istruzione, e a non menomarne in alcun modo il pubblico godimento.

DATA:

VISTO DEL SOPRINTENDENTE

FIRMA

AGGIORNAMENTI: