

RA

N. CATALOGO GENERALE

N. CATALOGO INTERNAZIONALE

 MINISTERO PER I BENI CULTURALI E AMBIENTALI
 DIREZ. GEN. DELLE ANTICHITA' E BELLE ARTI

REGIONE

N.

CODICI

16/00020408

ITA:

SOPRINTENDENZA ARCHEOLOGICA → TARANTO

63

PUGLIA

5

(3604063) Roma, 1973 - Ist. Poligr. Stato - S. (c. 600.000)

PROVINCIA E COMUNE: BA-BARI

LUOGO DI COLLOCAZIONE: Museo Archeologico INV. 25652

OGGETTO: Fibula con arco a losanga

PROVENIENZA (rif. I.G.M.): Rutigliano (Fg 190, IV NO)

 DATI DI SCAVO: Località Purgatorio. ProINV. DI SCAVO:
 (o altra acquisizione) prietà Moccia. Scavi 16.11.78.
 Tomba 4.

DATAZIONE: Fine VI-inizi V sec. a.C.

ATTRIBUZIONE: Fabbrica locale

MATERIALE E TECNICA: Ferro

MISURE: Lungh. max. 4,5; h. max. 2.

 STATO DI CONSERVAZIONE: Priva di parte della staffa e dell'ar-
 diglione. Molla mancante. Molto ossidata. Incrostazioni.

CONSISTENZA ATTUALE DEL MATERIALE:

ESAME DEI REPERTI:

CONDIZIONE GIURIDICA: Proprietà dello Stato

NOTIFICHE:

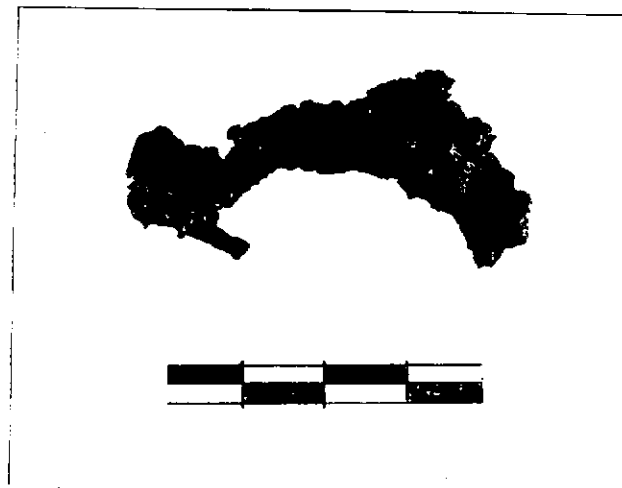

DESCRIZIONE: Arco a losanga, staffa trapezoidale (?)

NEG. 29726

RESTAURI:

ESEGUITI:

PROCEDIMENTI SEGUITI:

BIBLIOGRAFIA, INVENTARI:

FOTOGRAFIE:

DISEGNI:

ESAME DEI SITI E DEI TERRENI:

RIFERIMENTO OGGETTI DELLO STESSO COMPLESSO:

ESAME DEI SITI E DEI TERRENI:

RIFERIMENTO OGGETTI DELLO STESSO COMPLESSO:

Inv. nn. 25648-25651; 25653-25654.

Rosa De Francesco
COMPILATORE DELLA SCHEDA: *Rosa De Francesco*

DATA: 30 GIU. 1934

VISTO DEL FUNZIONARIO RESPONSABILE: *[Signature]* Dott. Palma Labellario

ALLEGATI:

OSSERVAZIONI:

RIFERIMENTO VECCHIE SCHEDE:

Io sottoscritto mi obbligo alla conservazione dell'oggetto descritto nel presente foglio secondo le norme della Legge 1° Giugno 1939, n. 1089 e Regolamento approvato con R. Decreto n. 363 del 30 Gennaio 1913; di conseguenza a non rimuoverlo dal posto che occupa, a non apportarvi modificazioni senza conseguire preventiva approvazione del Ministero dell'Istruzione, e a non menomarne in alcun modo il pubblico godimento.

DATA:

VISTO DEL SOPRINTENDENTE

FIRMA

AGGIORNAMENTI: