

|                      |                            |                                                                                                                                                                                                                              |                                       |        |
|----------------------|----------------------------|------------------------------------------------------------------------------------------------------------------------------------------------------------------------------------------------------------------------------|---------------------------------------|--------|
| N. CATALOGO GENERALE | N. CATALOGO INTERNAZIONALE |  MINISTERO PER I BENI CULTURALI E AMBIENTALI<br>UFFICIO CENTRALE PER I B.A.A.A.S.<br>ISTITUTO CENTRALE PER IL CATALOGO E LA DOCUMENTAZIONE | REGIONE                               | N.     |
| 16/00020184          | ITA:                       |                                                                                                                                                                                                                              | SOVRINTENDENZA ARCHEOLOGICA - TARANTO | PUGLIA |

(3606334) Roma, 1983 - I.P.Z.S. - S.

PROVINCIA E COMUNE: BA - GIOIA DEL COLLE

LUOGO DI COLLOCAZIONE: Museo, Archeologico Nazionale INV. MG 523

OGGETTO: Pithos ad impasto

PROVENIENZA (rif. I.G.M.): Monte Sannace (Gioia del Colle)  
F 190 III NODATI DI SCAVO: Monte Sannaca, Abitato in pia- INV. DI SCAVO: /  
(o altra acquisizione) nura, Scavi Scarfi, Amb. 1.DATAZIONE: Fine IX - 1<sup>a</sup> metà VI sec. a.C.

ATTRIBUZIONE: Fabbrica locale

MATERIALE E TECNICA: Impasto nero con inclusi bianchi. Modellato a  
mano.

MISURE: H. 33; diam. à. 30,2; diam. base 13,2.

STATO DI CONSERVAZIONE: Ricomposto da vari fr. con integrazioni;  
superfici bruno rossicce per difetto cottura.

CONSISTENZA ATTUALE DEL MATERIALE: Non deperibile

ESAME DEI REPERTI: /

CONDIZIONE GIURIDICA: Proprietà dello Stato

NOTIFICHE: /

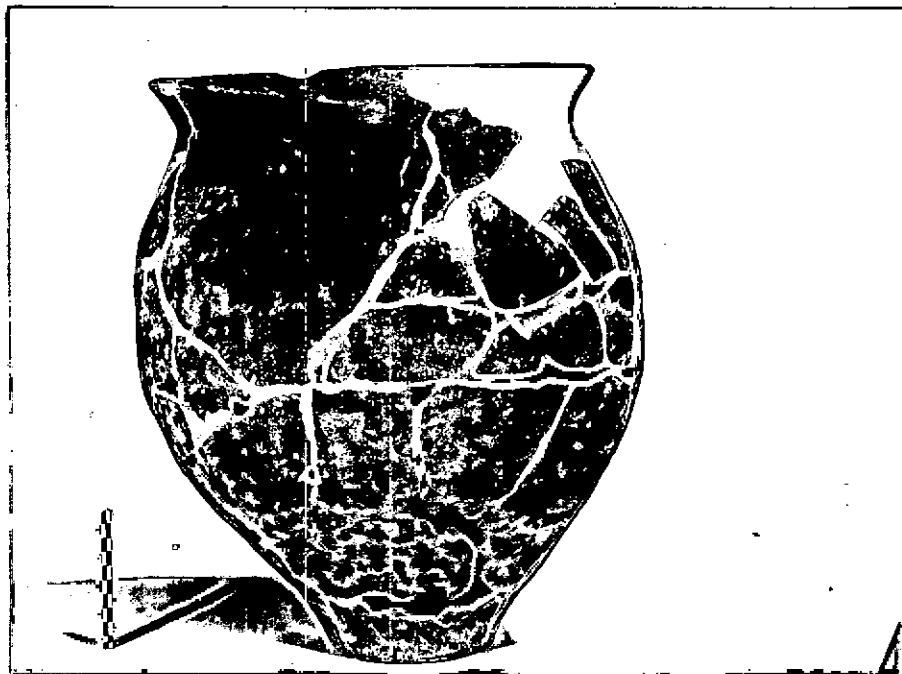

NEG. 886-77

## DESCRIZIONE:

Fondo piano, corpo ovoide arrotondato nella parte superiore, labbro estroflesso con orlo tagliato obliquo di pithos ad impasto con piccolo bugne conico impostate sotto il labbro.

Pithoi ad impasto utilizzati come grandi contenitori per uso domestico sono attestati senza presentare nel tempo particolari evoluzioni formali in contesti datati dall'Età del Bronzo Finale fino al VI sec. (AA.VV., "Cavallino I, Scavi e ricerche 1964-1967", Galatina 1979, p. 130 con bibliografia). In base a tali confronti (pithoi simili al nostro con prese a linguetta puramente decorative sono stati rinvenuti nei tre livelli del Settore B dell'abitato di Cavallino, nei livelli medidello strato d di Satyrion e negli starti di Gravina I) si propone per il nostro pithos una generica datazione dalla fine del IX al VI sec. a.C..

RESTAURI: /

ESEGUITI: /

PROCEDIMENTI SEGUITI: /

BIBLIOGRAFIA, INVENTARI: /

FOTOGRAFIE: /

DISEGNI: /

ESAME DEI SITI E DEI TERRENI:

RIFERIMENTO OGGETTI DELLO STESSO COMPLESSO:

COMPILATORE DELLA SCHEDA: Luciana De Riccardis

DATA: 18/9/87

*Luciana De Riccardis*

VISTO DEL FUNZIONARIO RESPONSABILE: **L'ISPETTORE ARCHEOLOGO**  
(dott. Angela CIANCIO)

*Angela*

ALLEGATI: /

OSSERVAZIONI: /

RIFERIMENTO VECCHIE SCHEDE: /

Io sottoscritto mi obbligo alla conservazione dell'oggetto descritto nel presente foglio secondo le norme della Legge 1° Giugno 1939, n. 1089 e Regolamento approvato con R. Decreto n. 363 del 30 Gennaio 1913; di conseguenza a non rimuoverlo dal posto che occupa, a non apportarvi modificazioni senza conseguire preventiva approvazione del Ministero dell'Istruzione, e a non menomarne in alcun modo il pubblico godimento.

DATA: \_\_\_\_\_

VISTO DEL SOPRINTENDENTE

FIRMA

AGGIORNAMENTI: /