

N. CATALOGO GENERALE	N. CATALOGO INTERNAZIONALE	 MINISTERO PER I BENI CULTURALI E AMBIENTALI UFFICIO CENTRALE PER I B.A.A.A.S. ISTITUTO CENTRALE PER IL CATALOGO E LA DOCUMENTAZIONE	REGIONE	N.
16/00020192	ITA:		SOVRINTENDENZA ARCHEOLOGICA - TARANTO	PUGLIA

(3606334) Roma, 11/1983 - I.P.Z.S. - S.

PROVINCIA E COMUNE: BA - GIOIA DEL COLLE

LUOGO DI COLLOCAZIONE: Museo Archeologico Nazionale INV. III 936

OGGETTO: Brocchetta miniaturistica a vernice rossiccia

PROVENIENZA (rif. I.G.M.): Monte Sannace (Gioia del Colle)

F 190 III MO

DATI DI SCAVO: Monte Sannace, Acropoli, Scavo INV. DI SCAVO: /
(o altra acquisizione) vo G, Sett. 2, Tombe 9, dep. esterno.

DATAZIONE: Metà del VI sec. a.C.

ATTRIBUZIONE: Fabbrica metapontina

MATERIALE E TECNICA: Argilla rosata; vernice bruno rossiccia diluita

MISURE: H. 5; diam. o. 4; diam. base 2,6.

STATO DI CONSERVAZIONE: Integra.

CONSISTENZA ATTUALE DEL MATERIALE: Non deperibile

ESAME DEI REPERTI: /

CONDIZIONE GIURIDICA: Proprietà dello Stato

NOTIFICHE: /

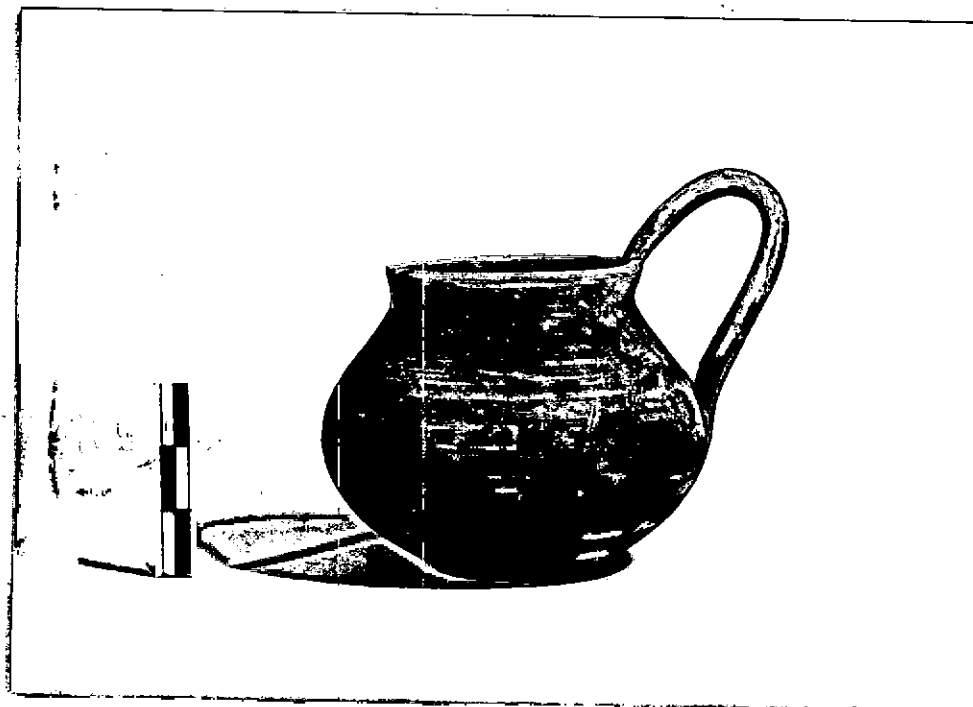

NEG. 2598-232

DESCRIZIONE:

Labbro appena espanso, spalla troncoconica impostata a profilo arrotondato su corpo globulare a fondo piano ed ansa a nastro sormontante impostata sull'orlo e sul punto di massima espansione del vaso di brocchetta.

Esterno interamente verniciato con vernice bruno rossiccia variamente diluita.

Di probabile fabbrica metapontina la nostra brocchetta appartiene ad una classe di vasi documentata in corredi arcaici della 1° metà del VI sec. a.C. rinvenuti nei centri di: MONTECAGLIOSO (F.G. LO PORTO, "Civiltà indigena e penetrazione greca nella Lucania orientale", in *HAL*, 1973, p. 184, tav. XXXIV, fig. 5,4: t. 2) e MIGHIONICO (IDEM, op. cit., p. 198, tav. XLVI, fig. 1,5: t. 4). In base al confronto con gli esemplari sopra citati si propone per la nostra brocchetta una datazione intorno alla metà del VI sec. a.C.

RESTAURI: /

ESEGUITI: /

PROCEDIMENTI SEGUITI: /

BIBLIOGRAFIA, INVENTARI: /

FOTOGRAFIE: /

DISEGNI: /

ESAME DEI SITI E DEI TERRENI: ✓

RIFERIMENTO OGGETTI DELLO STESSO COMPLESSO: ✓

COMPILATORE DELLA SCHEDA: **Luciana De Riccardis**
DATA: **18/9/87**

VISTO DEL FUNZIONARIO RESPONSABILE: **L'ISPETTORE ARCHEOLOGO**
(dott. Angela CIANCIO)
Stenico

ALLEGATI: /

OSSERVAZIONI: /

RIFERIMENTO VECCHIE SCHEDE: /

Io sottoscritto mi obbligo alla conservazione dell'oggetto descritto nel presente foglio secondo le norme della Legge 1° Giugno 1939, n. 1089 e Regolamento approvato con R. Decreto n. 363 del 30 Gennaio 1913; di conseguenza a non rimuoverlo dal posto che occupa, a non apportarvi modificazioni senza conseguire preventiva approvazione del Ministero dell'Istruzione, e a non menomarne in alcun modo il pubblico godimento.

DATA: _____

VISTO DEL SOPRINTENDENTE

FIRMA

AGGIORNAMENTI: /