



CODICI

16/00020199

ITA:

SOVRINTENDENZA ARCHEOLOGICA - TARANTO

63

PUGLIA

(3606334) Roma, 1983 - I.P.Z.S. - S.

PROVINCIA E COMUNE: BA -- GIOIA DEL COLLE

LUOGO DI COLLOCAZIONE: Museo Archeologico Nazionale INV. MG 1503

OGGETTO: Kantharos miniaturistico a vernice rossiccia.

 PROVENIENZA (rif. I.G.M.): Monte Sannace (Gioia del Colle)  
 F 190 III MO

 DATI DI SCAVO: Monte Sannace, Acropoli, Sca- INV. DI SCAVO/  
 (o altra acquisizione) vo G, Sett. 2.

DATAZIONE: Metà del VI sec. a.C.

ATTRIBUZIONE: Fabbrica metapontina

 MATERIALE E TECNICA: Argilla rosso-arancio; vernice bruno rossiccia  
 diluita. Modellato al tornio.

MISURE: H. 3,8; diam. o. 4,2.

 STATO DI CONSERVAZIONE: Ricomposto da vari fr.; privo della parte  
 inferiore del corpo.

CONSISTENZA ATTUALE DEL MATERIALE: Non deperibile

ESAME DEI REPERTI: /

CONDIZIONE GIURIDICA: Proprietà dello Stato

NOTIFICHE: /

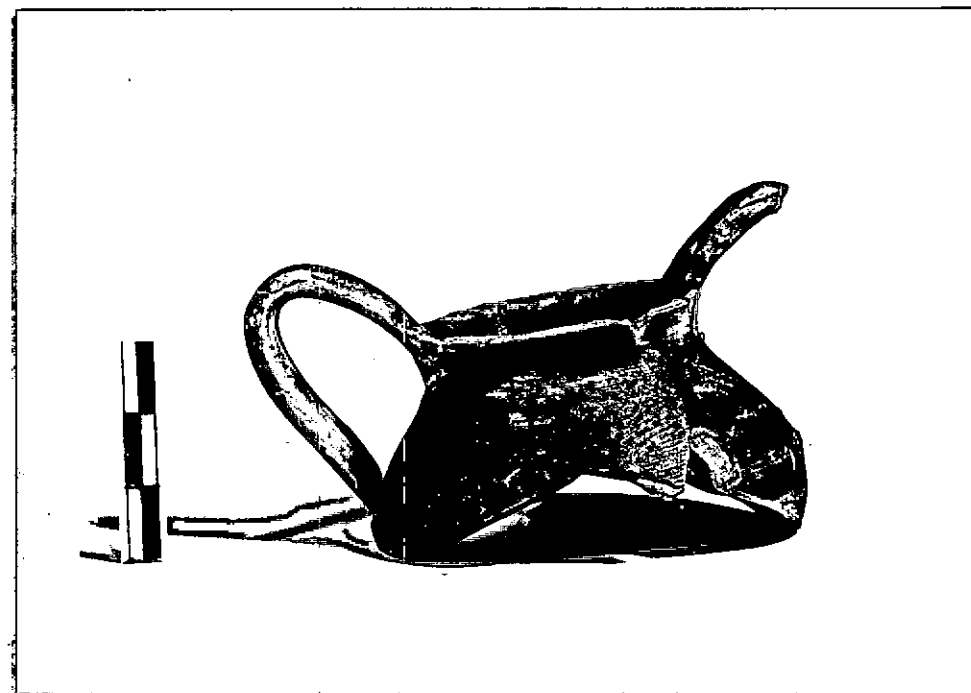

NEG. 2599 - 232

## DESCRIZIONE:

Labbro appena espanso, spalla troncoconica a profilo arrotondato ed ansa a nastro sovrastante impostata sull'orlo e sul punto di massima espansione del corpo di Kantharos miniaturistico.

Esterno interamente verniciato con vernice bruno-rossiccia variamente diluita.

Diprobabile fabbrica metapontina è il nostro Kantharos documentato anche in corredi arcaici della 1ª metà del VI sec. a.C. rinvenuti in Basilicata nei centri di: MONTESCAGLIOSO (F.G. LO PORTO, "Civiltà indigena e penetrazione greca nella Lucania orientale", in *IAL*, 1973, p. 184, tav. XXXIV, fig. 5,4: t. 2) e MIGLIONICO (IDEM, op. cit., pp. 206-7, tav. LV, fig. 1,3: t. 1). In base al confronto con gli esemplari sopra citati si propone per il nostro Kantharos una datazione intorno alla metà del VI sec. a.C..

RESTAURI: /

ESEGUITI: /

PROCEDIMENTI SEGUITI: /

BIBLIOGRAFIA, INVENTARI: /

FOTOGRAFIE: /

DISEGNI: /

ESAME DEI SITI E DEI TERRENI: /

RIFERIMENTO OGGETTI DELLO STESSO COMPLESSO: /

COMPILATORE DELLA SCHEDA: **Luciana De Riccardis**

DATA: **18/9/87**

*Luciana De Riccardis*

VISTO DEL FUNZIONARIO RESPONSABILE: **L'ISPETTORE RESPONSABILE**

**(dott. Angela CIANCIO)**

*Angela*

ALLEGATI:

OSSERVAZIONI:

RIFERIMENTO VECCHIE SCHEDE:

Io sottoscritto mi obbligo alla conservazione dell'oggetto descritto nel presente foglio secondo le norme della Legge 1° Giugno 1939, n. 1089 e Regolamento approvato con R. Decreto n. 363 del 30 Gennaio 1913; di conseguenza a non rimuoverlo dal posto che occupa, a non apportarvi modificazioni senza conseguire preventiva approvazione del Ministero dell'Istruzione, e a non menomarne in alcun modo il pubblico godimento.

DATA: \_\_\_\_\_

VISTO DEL SOPRINTENDENTE

FIRMA

AGGIORNAMENTI: