

RA

N. CATALOGO GENERALE

N. CATALOGO INTERNAZIONALE

 MINISTERO PER I BENI CULTURALI E AMBIENTALI  
 UFFICIO CENTRALE PER I B.A.A.A.A.S.  
 ISTITUTO CENTRALE PER IL CATALOGO E LA DOCUMENTAZIONE

REGIONE

N.

CODICI

16/00020200

ITA:

SOVRINTENDENZA ARCHEOLOGICA - TARANTO

63

PUGLIA

(3606334) Roma, 1983 - I.P.Z.S. - S.

PROVINCIA E COMUNE: BA - GIOIA DEL COLLE

MUSEO ARCHEOLOGICO NAZIONALE MG 1506

LUOGO DI COLLOCAZIONE: INV.

OGGETTO: Brocca subgeometrica enotria a decorazione bicroma

PROVENIENZA (rif. I.G.M.): Monte Sannace (Gioia del Colle)  
F 190 III NO

DATI DI SCAVO: Monte Sannace, Acropoli, Sca-  
(o altra acquisizione) vo G, Sett. 2. Tombe 9, INV. DI SCAVO:  
dep. esterno -

DATAZIONE: Fine VI sec. a.C.

ATTRIBUZIONE: Fabbrica enotria

MATERIALE E TECNICA: Argilla dura arancio; ingubbiatura più chiara.  
Colore nero e rosso vinaccia. Modellata al tornio.

MISURE: H. 12,5; diam. o. 6,3; diam. p. 4,7.

STATO DI CONSERVAZIONE: Priva dell'ansa e di una porzione di labbro  
e collo; lievi incrostazioni.

CONSISTENZA ATTUALE DEL MATERIALE: Non deperibile

ESAME DEI REPERTI: /

CONDIZIONE GIURIDICA: Proprietà dello Stato

NOTIFICHE: /

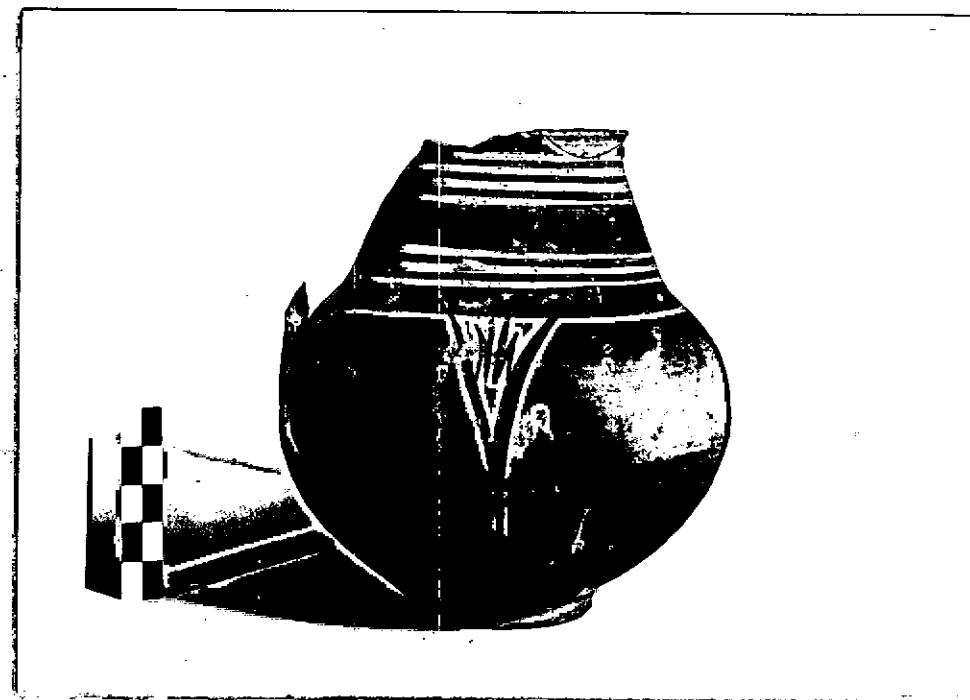

NEG. 2306-208

## DESCRIZIONE:

Breve labbro espanso; alto collo troncoconico; e corpo globulare con piedino a disco appena distinto di brocca a decorazione geometrica bicroma.

Sul labbro, larga fascia in r. tra linee in n.; sul collo tra triplice serie di linee orizzontali in n. larga fascia in r.; sul corpo, limitati in alto da fascia in n. radi motivi triangolari penduli con all'interno tratti di linee spezzate.

Forma caratteristica della produzione enotria di ceramica subgeometrica bicroma. Un esemplare simile è stato rinvenuto in associazione con materiale dell'ultimo quarto del VI sec. nella tomba 17 a Ruvo del Monte (A. BOTTINI, "Ruvo del Monte (Potenza). Necropoli in contrada S. Antonio: scavi 1977", in NSA, VIII, XXXV, 1981, pp. 191, 237, figg. 36-7, 123). In base al confronto con l'esemplare citato si propone per la nostra brocchetta una datazione intorno alla fine del VI sec. a.C.

RESTAURI: \

ESEGUITI: \

PROCEDIMENTI SEGUITI: \

BIBLIOGRAFIA, INVENTARI: \

FOTOGRAFIE: \

DISEGNI: \

ESAME DEI SITI E DEI TERRENI:

RIFERIMENTO OGGETTI DELLO STESSO COMPLESSO:

COMPILATORE DELLA SCHEDA: **Luciana De Riccardis**

DATA: **18/9/87**

*Luciana De Riccardis*

VISTO DEL FUNZIONARIO RESPONSABILE:

**L'ISPETTORE ARCHEOLOGO  
(dott. Angela CIANCIO)**

*Alvarez*

ALLEGATI: **0** /

OSSERVAZIONI: /

RIFERIMENTO VECCHIE SCHEDE: /

Io sottoscritto mi obbligo alla conservazione dell'oggetto descritto nel presente foglio secondo le norme della Legge 1° Giugno 1939, n. 1089 e Regolamento approvato con R. Decreto n. 363 del 30 Gennaio 1913; di conseguenza a non rimuoverlo dal posto che occupa, a non apportarvi modificazioni senza conseguire preventiva approvazione del Ministero dell'Istruzione, e a non menomarne in alcun modo il pubblico godimento.

DATA: \_\_\_\_\_

VISTO DEL SOPRINTENDENTE

FIRMA

AGGIORNAMENTI: /