

RA

N. CATALOGO GENERALE

N. CATALOGO INTERNAZIONALE

 MINISTERO PER I BENI CULTURALI E AMBIENTALI
 UFFICIO CENTRALE PER I B.A.A.A.S.
 ISTITUTO CENTRALE PER IL CATALOGO E LA DOCUMENTAZIONE

REGIONE

N.

16/00020253

ITA:

SOVRINTENDENZA ARCHEOLOGICA - TARANTO

'63

PUGLIA

(3606334) Roma, 1983 - I.P.Z.S. - S.

PROVINCIA E COMUNE: BA - GIOIA DEL COLLE

LUOGO DI COLLOCAZIONE: Museo Archeologico Nazionale INV. MG 1744

OGGETTO: Olla geometrica iapigia a decorazione monocroma

PROVENIENZA (rif. I.G.M.): Monte Sannace (Gioia del Colle)
P 190 III NODATI DI SCAVO: Monte Sannace, Acropoli, INV. DI SCAVO: /
(o altra acquisizione) Scavo G, 1978.

DATAZIONE: Fine IX - VIII sec. a.C.

ATTRIBUZIONE: Fabbrica iapigia

MATERIALE E TECNICA: Argilla nocciola con inclusi internamente gri-
giastri per cattiva cottura; ingubbiatura giallina. Colore bru-
no. Modellata a mano.

MISURE: Diam. o. 16.

STATO DI CONSERVAZIONE: Varie scheggiature; lievi incrostazioni;
decorazione in br. in vari punti abrasa.

CONSISTENZA ATTUALE DEL MATERIALE: Non deperibile

ESAME DEI REPERTI: /

CONDIZIONE GIURIDICA: Proprietà dello Stato

NOTIFICHE: /

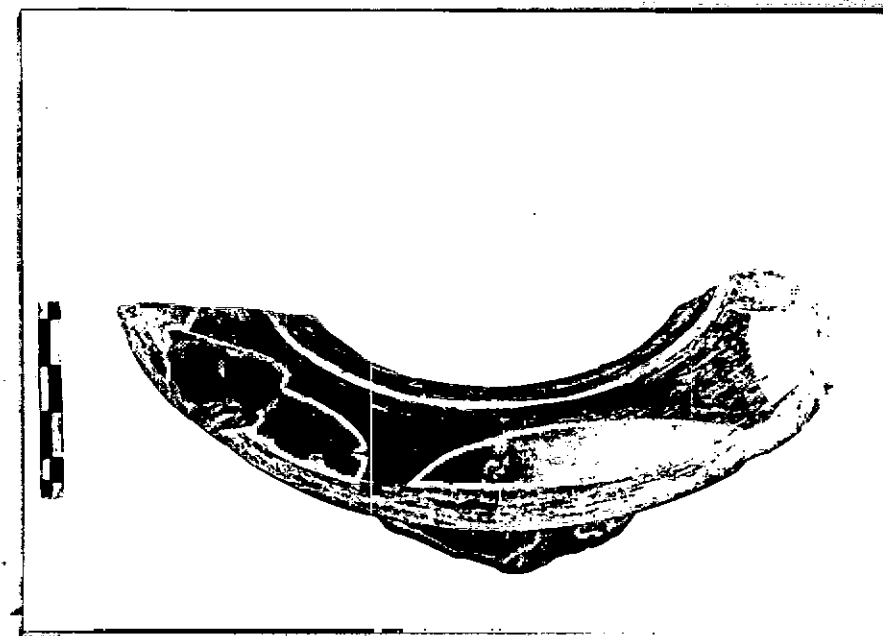
4032/357
NEG.DESCRIZIONE: Largo labbro estroflesso, collo a profilo leggermente
rigonfio di olla a decorazione geometrica monocroma.Sul labbro, inquadrati lungo il bordo esterno ed interno
da fascia, triangoli pieni a lati ricurvi; sulla gola, larga
fascia.

Olle simili alla nostra per forma con lievi varianti nella
decorazione ma con il medesimo caratteristico motivo a triango-
li sul labbro sono state rinvenute negli strati di Gravina I
(AA.VV., "Gravina di Puglia III, Houses and a conatory of the
Iron Age and classical periods I", in *PESR*, XLIV, 1978, pp. 92-
4, fig. 15,9-10: 825-725) e di Cozzo Prosepe IA (A. SMALL, "The
excavations at Cozzo Prosepe (1969-1972)" in *MSA*, VIII, XXI,
1977, Suppl., p. 260, fig. 36,1: 750-725 a.C.). In base al con-
fronto con gli esemplari citati si propone per il nostro fr. u-
na datazione dalla fine del IX alla fine dell'VIII sec.a.C..

RESTAURI: /

ESEGUITI: /

PROCEDIMENTI SEGUITI: /

BIBLIOGRAFIA, INVENTARI: /

FOTOGRAFIE: /

DISEGNI: /

ESAME DEI SITI E DEI TERRENI:

RIFERIMENTO OGGETTI DELLO STESSO COMPLESSO:



COMPILATORE DELLA SCHEDA: Luciana De Riccardis

DATA: 18/9/87

Luciana De Riccardis

VISTO DEL FUNZIONARIO RESPONSABILE: **L'ISPETTORE ARCHEOLOGO**
(dott. Angela CIANCIO)

Angela

ALLEGATI: /

Io sottoscritto mi obbligo alla conservazione dell'oggetto descritto nel presente foglio secondo le norme della Legge 1° Giugno 1939, n. 1089 e Regolamento approvato con R. Decreto n. 363 del 30 Gennaio 1913; di conseguenza a non rimuoverlo dal posto che occupa, a non apportarvi modificazioni senza conseguire preventiva approvazione del Ministero dell'Istruzione, e a non menomarne in alcun modo il pubblico godimento.

DATA: _____

VISTO DEL SOPRINTENDENTE

FIRMA

AGGIORNAMENTI: /

OSSERVAZIONI: /

RIFERIMENTO VECCHIE SCHEDE: /