

RA

CODICI

N. CATALOGO GENERALE	N. CATALOGO INTERNAZIONALE	 MINISTERO PER I BENI CULTURALI E AMBIENTALI UFFICIO CENTRALE PER I B.A.A.A.S. ISTITUTO CENTRALE PER IL CATALOGO E LA DOCUMENTAZIONE	REGIONE	N.
16/00020259	ITA:		SOVRINTENDENZA ARCHEOLOGICA - TARANTO	PUGLIA

(3606334) Roma, 1983 - I.P.Z.S. - S.

PROVINCIA E COMUNE: BA - GIOIA DEL COLLE

Museo Archeologico Nazionale INV. MG 1750

LUOGO DI COLLOCAZIONE:

OGGETTO: Olla geometrica iapigia a decorazione monocroma.

PROVENIENZA (rif. I.G.M.): Monte Sannace (Gioia del Colle)  
F 190 III NO

DATI DI SCAVO: Monte Sannace, Acropoli; INV. DI SCAVO: /  
(o altra acquisizione) Scavo G,

DATAZIONE: Fine IX - VIII sec. a.C.

ATTRIBUZIONE: Fabbrica iapigia

MATERIALE E TECNICA: Argilla arancio con inclusi micacei internamente grigiastra per cattiva cottura. Colore nero. Modellata a mano.

MISURE: H. 5;

STATO DI CONSERVAZIONE: Lievi scheggiature; spesso incrostazioni.

CONSISTENZA ATTUALE DEL MATERIALE: Non deperibile

ESAME DEI REPERTI: /

CONDIZIONE GIURIDICA: Proprietà dello Stato

NOTIFICHE: /

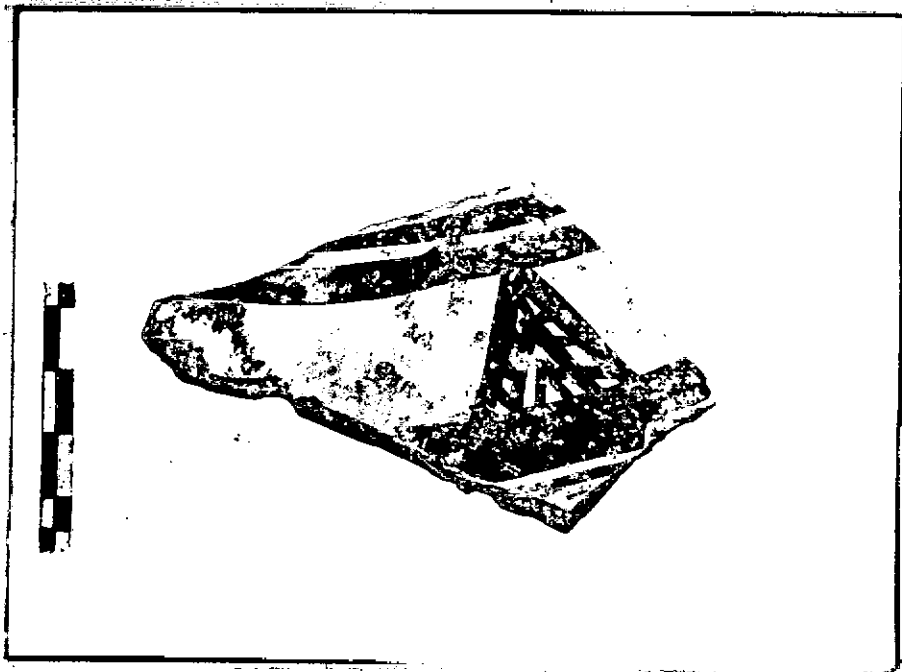

NEG. 4041/357

## DESCRIZIONE:

Fr. parete di olla a decorazione geometrica monocroma.  
Entro riquadro limitato da fasce di varia larghezza triangolo con all'interno triangolini inseriti l'uno nell'altro.

Il motivo "a pseudo-tenda" raffigurato sul nostro fr. rappresenta uno dei più caratteristici del repertorio della ceramica iapigia. E confrontabile con la decorazione delle olle di Salapia datate al IX sec. (F. FINE BERTOCCHI, "Formazione della civiltà daunia dal X al VI sec.", in Civiltà Preistoriche e Protostoriche della Daunia, Firenze 1975, pp. 279-300, tav. 67,1: tipo A) e si ritrova su olle rinvenute negli strati di Gravina I (AA.VV., "Gravina di Puglia III, Houses and a cemetery of the Iron Age and classical periods I", in PSR, XLIV, 1976, pp. 92-4, fig. 15,9-10: 825-725 a.C.). In base ai confronti con gli esemplari sopra citati si propone per il nostro fr. una datazione dalla fine del IX alla fine dell'VIII sec. a.C..

RESTAURI: /

ESEGUITI: /

PROCEDIMENTI SEGUITI: /

BIBLIOGRAFIA, INVENTARI: /

FOTOGRAFIE: /

DISEGNI: /

ESAME DEI SITI E DEI TERRENI:

RIFERIMENTO OGGETTI DELLO STESSO COMPLESSO:

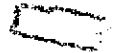

COMPILATORE DELLA SCHEDA:

Luciana De Riccardis

*Luciana De Riccardis*

DATA: 18/9/87

VISTO DEL FUNZIONARIO RESPONSABILE:

**L'ISPETTORE ARCHEOLOGO**

(dott. Angela CIANCIO)

*Angela Ciancio*

ALLEGATI: /

OSSERVAZIONI: /

RIFERIMENTO VECCHIE SCHEDE: /

Io sottoscritto mi obbligo alla conservazione dell'oggetto descritto nel presente foglio secondo le norme della Legge 1° Giugno 1939, n. 1089 e Regolamento approvato con R. Decreto n. 363 del 30 Gennaio 1913; di conseguenza a non rimuoverlo dal posto che occupa, a non apportarvi modificazioni senza conseguire preventiva approvazione del Ministero dell'Istruzione, e a non menomarne in alcun modo il pubblico godimento.

DATA: \_\_\_\_\_

VISTO DEL SOPRINTENDENTE

FIRMA

AGGIORNAMENTI: /