

N. CATALOGO GENERALE	N. CATALOGO INTERNAZIONALE	MINISTERO PER I BENI CULTURALI E AMBIENTALI UFFICIO CENTRALE PER I B.A.A.A.S. ISTITUTO CENTRALE PER IL CATALOGO E LA DOCUMENTAZIONE	REGIONE	N.
16/00020264	ITA:	SOVRANITA' ARCHEOLOGICA - SARANTO	PUGLIA	

(3606334) Roma, 1983 - I.P.Z.S. - S.

PROVINCIA E COMUNE: DA - GIOIA DEL COLLE  
 LUOGO DI COLLOCAZIONE: Museo Archeologico Nazionale INV. MG 1755

OGGETTO: Ollotta/Brocchetta geometrica iapigia a decorazione monocroma

PROVENIENZA (rif. I.G.M.): Monte Sannace (Gioia del Colle)  
 F° 100 III NO

DATI DI SCAVO: Monte Sannace, Acropoli, INV. DI SCAVO: /  
 (o altra acquisizione) Scavo G

DATAZIONE: Fine IX - fine XIII sec. a.C.

ATTRIBUZIONE: Fabbrica iapigia

MATERIALE E TECNICA: Argilla nocciola rociata; ingubbiatura giallina.  
 Colore Bruno. Modellata a mano.

MISURE: H. 3,5; largh. 5,8.

STATO DI CONSERVAZIONE: Llievi incrostazioni; decorazione in alcuni punti abrasa.

CONSISTENZA ATTUALE DEL MATERIALE: Non deperibile

ESAME DEI REPERTI: /

CONDIZIONE GIURIDICA: Proprietà dello Stato

NOTIFICHE: /

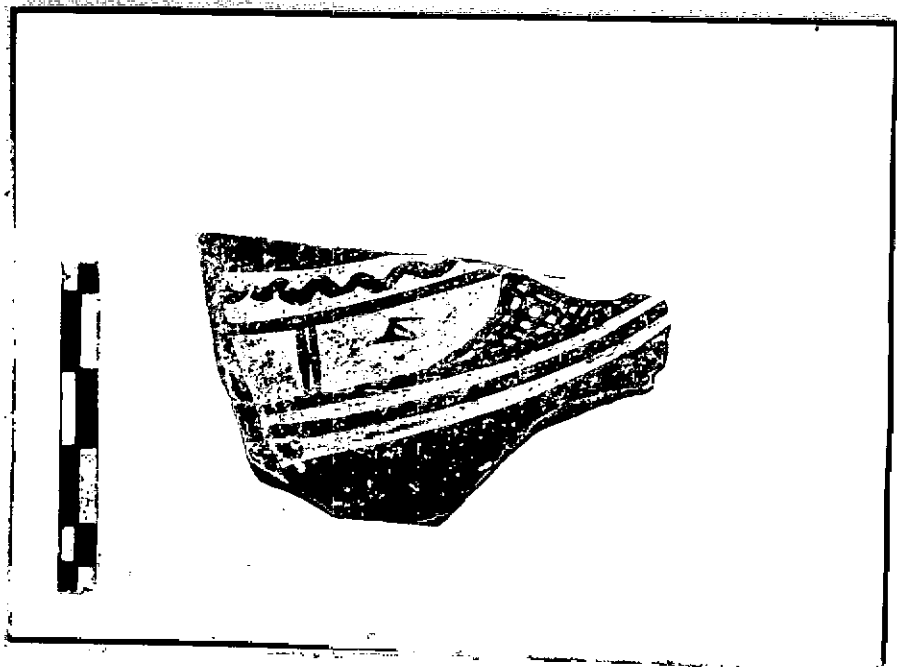

4040/357  
 NEG.

DESCRIZIONE:  
 Fr. spalla di ollotta/brocchetta a decorazione geometrica monocroma.

Si succedono dall'alto in basso: fascia, linea ondulata, entro riquadro motivo a farfalla, figurina di volatile, triangolo reticolato a lati ricurvi quindi, fasce di diversa larghezza.

Il fr. presenta accanto ad uno dei più caratteristici motivi del repertorio della ceramica geometrica iapigia (il triangolo a lati ricurvi all'interno reticolato) la rappresentazione stilizzata di un volatile. Un motivo analogo racchiuso come il nostro entro spazio metopale si ritrova su un fr. rinvenuto negli strati di Gravina I (AA.VV., "Gravina di Puglia III, Houses and cemetery of the Iron Age and classical periods I, in PBSR, XLIV, 1976, p. 103, tav. XVIII a, 41). In base al confronto con l'esemplare sopra citato databile agli anni 825-725 si propone per il nostro fr. una datazione dalla fine del IX alla fine del VIII sec. a.C.

RESTAURI: /

ESEGUITI: /

PROCEDIMENTI SEGUITI: /

BIBLIOGRAFIA, INVENTARI: /

FOTOGRAFIE: /

DISEGNI: /

ESAME DEI SITI E DEI TERRENI: ✓

RIFERIMENTO OGGETTI DELLO STESSO COMPLESSO: ✓



COMPILATORE DELLA SCHEDA: **Luciana De Riccardis**

DATA: 18/9/87

*Luciana De Riccardis*

VISTO DEL FUNZIONARIO RESPONSABILE: **L'ISPETTORE ARCHEOLOGO**  
**(dott. Angela CIANCIO)**

*Alvino*

ALLEGATI: /

OSSERVAZIONI: /

RIFERIMENTO VECCHIE SCHEDE: /

Io sottoscritto mi obbligo alla conservazione dell'oggetto descritto nel presente foglio secondo le norme della Legge 1° Giugno 1939, n. 1089 e Regolamento approvato con R. Decreto n. 363 del 30 Gennaio 1913; di conseguenza a non rimuoverlo dal posto che occupa, a non apportarvi modificazioni senza conseguire preventiva approvazione del Ministero dell'Istruzione, e a non menomarne in alcun modo il pubblico godimento.

DATA: \_\_\_\_\_

VISTO DEL SOPRINTENDENTE

FIRMA

AGGIORNAMENTI: /