

RA

N. CATALOGO GENERALE

N. CATALOGO INTERNAZIONALE

 MINISTERO PER I BENI CULTURALI E AMBIENTALI
 UFFICIO CENTRALE PER I B.A.A.A.S.
 ISTITUTO CENTRALE PER IL CATALOGO E LA DOCUMENTAZIONE

REGIONE

N.

CODICI

16/00021254

ITA:

SOPRINTENDENZA ARCHEOLOGICA - TARANTO

63

PUGLIA

3

(3606334) Roma, 1983 - I.P.Z.S. - S.

PROVINCIA E COMUNE: BA - GIOIA DEL COLLE

LUOGO DI COLLOCAZIONE: Museo Archeologico

INV. 746

OGGETTO: Fibula a doppio arco

PROVENIENZA (rif. I.G.M.): Monte Sannac  (Bari) F. 190 III NO

DATI DI SCAVO: T. 59
(o altra acquisizione)

INV. DI SCAVO:

DATAZIONE: IV secolo a.C.

ATTRIBUZIONE: Fabbrica locale

MATERIALE E TECNICA: Argento

MISURE: lungh. 4,5

STATO DI CONSERVAZIONE: Lacunosa dell'ardiglione

CONSISTENZA ATTUALE DEL MATERIALE: Non deperibile

ESAME DEI REPERTI: -----

CONDIZIONE GIURIDICA: Propriet  dello Stato

NOTIFICHE: -----

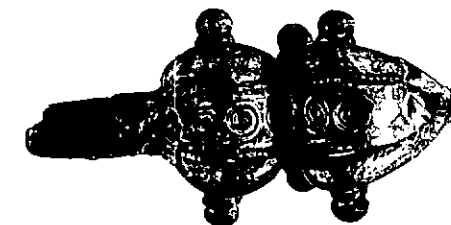

NEG. 1451-746

DESCRIZIONE: Arco a doppia gobba, sulla parte superiore piatta motivo a spirale continua in filigrana delimitato lateralmente da una fila di punti. Ai lati, sulla sommit  della gobba e sul gomito, due globetti sovrapposti.

Una fibula simile alla presente proviene da Squinzano (cfr. E.M. DE JULIIS, Il Museo Archeologico di Bari, Bari 1983, p. 137 n. 5) del IV secolo a.C.

RESTAURI:

ESEGUITI:

PROCEDIMENTI SEGUITI:

BIBLIOGRAFIA, INVENTARI:

ARTICOLI, MONOGRAFIE:

OPERE:

FOTOGRAFIE:

DISEGNI:

ESAME DEI SITI E DEI TERRENI:

1. nel territorio di ...

2. nel territorio di ...

3. nel territorio di ...

4. nel territorio di ...

5. nel territorio di ...

6. nel territorio di ...

7. nel territorio di ...

8. nel territorio di ...

9. nel territorio di ...

10. nel territorio di ...

11. nel territorio di ...

12. nel territorio di ...

RIFERIMENTO OGGETTI DELLO STESSO COMPLESSO: T. 59: dal n.inv. 744 al n. 751; ripostiglio: dal n.inv. 1945 al n. 1957.

1. nel territorio di ...

2. nel territorio di ...

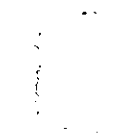
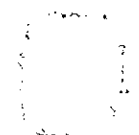

13. nel territorio di ...

COMPILATORE DELLA SCHEDA: PETRALLA ANGELA *Angela Petralle*

DATA: 29/7/2988

VISTO DEL FUNZIONARIO RESPONSABILE: *Abeni*

L'ISPETTORE ARCHEOLOGO
(dott. Angela CIANCIO)

ALLEGATI:

OSSERVAZIONI:

RIFERIMENTO VECCHIE SCHEDE:

Io sottoscritto mi obbligo alla conservazione dell'oggetto descritto nel presente foglio secondo le norme della Legge 1° Giugno 1939, n. 1089 e Regolamento approvato con R. Decreto n. 363 del 30 Gennaio 1913; di conseguenza a non rimuoverlo dal posto che occupa, a non apportarvi modificazioni senza conseguire preventiva approvazione del Ministero dell'Istruzione, e a non menomarne in alcun modo il pubblico godimento.

DATA:

VISTO DEL SOPRINTENDENTE

FIRMA

AGGIORNAMENTI: