

RA

N. CATALOGO GENERALE

N. CATALOGO INTERNAZIONALE

 MINISTERO PER I BENI CULTURALI E AMBIENTALI
 UFFICIO CENTRALE PER I B.A.A.A.S.
 ISTITUTO CENTRALE PER IL CATALOGO E LA DOCUMENTAZIONE

REGIONE

N.

CODICI

16/00021258

ITA:

SOPRINTENDENZA ARCHEOLOGICA - TARANTO

63

PUGLIA

7

(3606334) Roma, 1983 - I.P.Z.S. - S.

PROVINCIA E COMUNE: BA - GIOIA DEL COLLE

LUOGO DI COLLOCAZIONE: Museo Archeologico

INV.

OGGETTO: Pendaglio

PROVENIENZA (rif. I.G.M.): Monte Sannace (Bari) F. 190 III NO

DATI DI SCAVO:
(o altra acquisizione)

INV. DI SCAVO:

DATAZIONE: V secolo a.C.

ATTRIBUZIONE: Fabbrica locale

MATERIALE E TECNICA: Ambra

MISURE: lung. 5; largh. 3

STATO DI CONSERVAZIONE: Integro

CONSISTENZA ATTUALE DEL MATERIALE: Non deperibile

ESAME DEI REPERTI: -----

CONDIZIONE GIURIDICA: Proprietà dello Stato

NOTIFICHE: -----

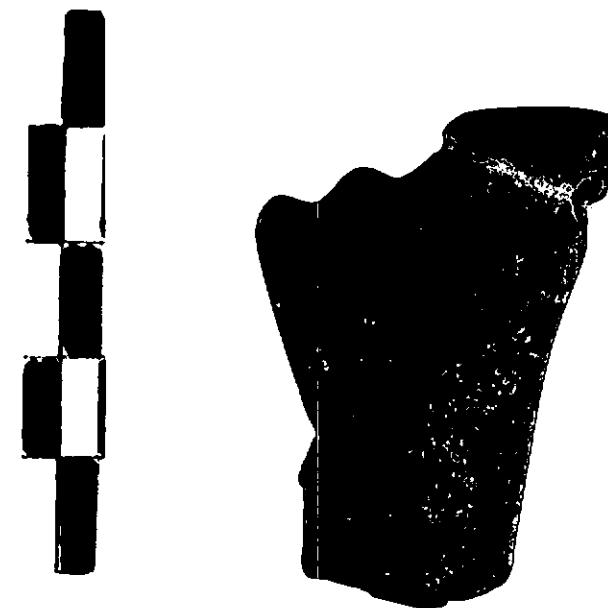

NEG. 1455-750

DESCRIZIONE: Forma cilindroide, con sommità conica attraversata da solcature, foro. Su un lato un allargamento a ventaglio. Probabilmente rappresenta un animale.

Pendagli di ambra intagliati sono stati rinvenuti numerosi nell'Italia Meridionale. Dalla necropoli del Piscicchio a Melfi ne provengono due rappresentanti sirene e due rappresentanti testine umane (cfr. G. TOCCO, Piscicchio, in Popoli anellenici in Basilicata, Napoli 1971, p. 120, tav. XLIX; t. 43; id., La seconda campagna di scavi nella necropoli del Piscicchio, in Atti del XII Convegno di Studi sulla Magna Grecia, Taranto 1972, p. 333, tav. XXVI 2 e XXVII 1); altre provengono da Ceglie (cfr. M. MIROSLAV MARIN, Ceglie Peuceta I, Bari 1982, F XI 20-21, tav. IV). E' comunemente accettata una datazione al V secolo a.C.

RESTAURI:

ESEGUITI:

PROCEDIMENTI SEGUITI:

BIBLIOGRAFIA, INVENTARI:

FOTOGRAFIE:

DISEGNI:

ESAME DEI SITI E DEI TERRENI:

RIFERIMENTO OGGETTI DELLO STESSO COMPLESSO: T.59: dal n.inv. 744 al n. 751; ripostiglio: dal n.inv. 1945 al n. 1957

COMPILATORE DELLA SCHEDA: PETRALLA ANGELA *Angela Petrella*

DATA: 29/7/1988

VISTO DEL FUNZIONARIO RESPONSABILE: *di Ciancio*
L'ISPETTORE ARCHEOLOGO
(dott. Angela CIANCIO)

ALLEGATI:

OSSERVAZIONI:

RIFERIMENTO VECCHIE SCHEDE:

Io sottoscritto mi obbligo alla conservazione dell'oggetto descritto nel presente foglio secondo le norme della Legge 1° Giugno 1939, n. 1089 e Regolamento approvato con R. Decreto n. 363 del 30 Gennaio 1913; di conseguenza a non rimuoverlo dal posto che occupa, a non apportarvi modificazioni senza conseguire preventiva approvazione del Ministero dell'Istruzione, e a non menomarne in alcun modo il pubblico godimento.

DATA:

VISTO DEL SOPRINTENDENTE

FIRMA

AGGIORNAMENTI: