

RA

N. CATALOGO GENERALE

N. CATALOGO INTERNAZIONALE

 MINISTERO PER I BENI CULTURALI E AMBIENTALI
 UFFICIO CENTRALE PER I B.A.A.A.S.
 ISTITUTO CENTRALE PER IL CATALOGO E LA DOCUMENTAZIONE

REGIONE

N.

CODICI

16/00021319

ITA:

SOPRINTENDENZA ARCHEOLOGICA-TARANTO

63

PUGLIA

(3606334) Roma, 1983 - I.P.Z.S. - S.

PROVINCIA E COMUNE **BA-GIOIA DEL COLLE**LUOGO DI COLLOCAZIONE **Museo Archeologico**

INV.MG 336

OGGETTO: **Lekythes attica a vernice nera**PROVENIENZA (rif. I.G.M.): **Monte Sannace (Gioia del Colle) Acropoli
F 190 III NO**DATI DI SCAVO: **Scavi Scarfi, 1960-1961, INV. DI SCAVO:
(o altra acquisizione) tombe sconvelte 104, 105, 106, 107, 108.**DATAZIONE: **Fine VI sec.a.C.**ATTRIBUZIONE: **Produzione attica**MATERIALE E TECNICA: **Argilla depurata rosata; coloritura rosata;
vernice nera lucente a riflessi metallici.**MISURE: **Alt.16; diam.piede 4,7.**STATO DI CONSERVAZIONE: **Ricomposta da alcuni frammenti e lacune
sa; manca collo, labbre ed ansa.**CONSISTENZA ATTUALE DEL MATERIALE: **Non deperibile**

ESAME DEI REPERTI:

CONDIZIONE GIURIDICA: **Proprietà dello Stato**

NOTIFICHE:

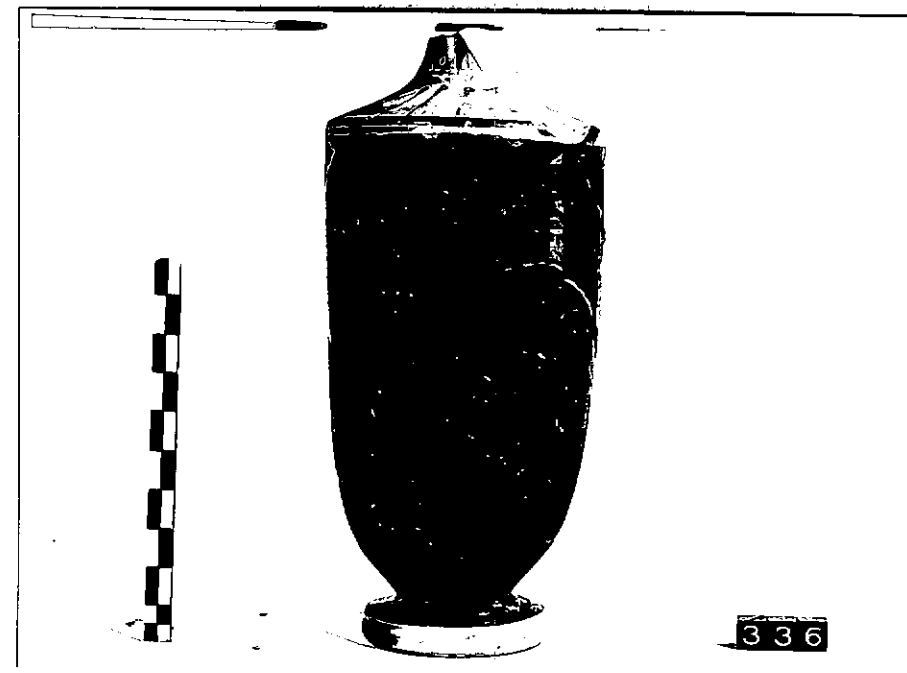

NEG962-84

 DESCRIZIONE: **Spesso piede a disco con risega; corpo cilindrico allungato; spalla quasi orizzontale sulla quale sono sovraddipinti in nero diluito segmenti a raggiera. Risparmiati, la spalla, una fascia al di sotto di questa, lo spessore ed il fondo esterno del piede.**

 Cfr. **B.A.SPARKES, I.TALCOTT, Black and plain pottery of the 6th, 5th and 4th century B.C., in, The Athenian Agora, XII, Princeton 1970, p.153, tav. 38, 1119.**

RESTAURI:

ESEGUITI:

PROCEDIMENTI SEGUITI:

BIBLIOGRAFIA, INVENTARI:

FOTOGRAFIE:

DISEGNI:

ESAME DEI SITI E DEI TERRENI:

RIFERIMENTO OGGETTI DELLO STESSO COMPLESSO:

Ceramica: da inv. 308 a inv. 398 e da inv. 2005 a 2006

COMPILATORE DELLA SCHEDA: **TERESA GESMUNDO**

DATA: **28/6/1988**

VISTO DEL FUNZIONARIO RESPONSABILE: *Abbate*
L'ISPETTORE ARCHEOLOGO
(dott. Angela CIANCIO)

ALLEGATI:

OSSERVAZIONI:

RIFERIMENTO VECCHIE SCHEDE:

Io sottoscritto mi obbligo alla conservazione dell'oggetto descritto nel presente foglio secondo le norme della Legge 1° Giugno 1939, n. 1089 e Regolamento approvato con R. Decreto n. 363 del 30 Gennaio 1913; di conseguenza a non rimuoverlo dal posto che occupa, a non apportarvi modificazioni senza conseguire preventiva approvazione del Ministero dell'Istruzione, e a non menomarne in alcun modo il pubblico godimento.

DATA:

VISTO DEL SOPRINTENDENTE

FIRMA

AGGIORNAMENTI: