

RA

CODICI

N. CATALOGO GENERALE	N. CATALOGO INTERNAZIONALE	 MINISTERO PER I BENI CULTURALI E AMBIENTALI UFFICIO CENTRALE PER I BENI A.A.A.S. ISTITUTO CENTRALE PER IL CATALOGO E LA DOCUMENTAZIONE		REGIONE	N.
16/00027445	ITA:	SOPRINTENDENZA ARCHEOLOGICA-TARANTO	63	PUGLIA	22

Roma, 1983 - I.P.Z.S. - S.

PROVINCIA E COMUNE: BA-GIOIA DEL COLLE

LUOGO DI COLLOCAZIONE: Museo Archeologico

INV. MG 2032

OGGETTO: piatto acromo

PROVENIENZA (rif. I.G.M.): Conversano

F.190 IV NE

DATI DI SCAVO: Scavi 14/10/1987

(o altra acquisizione)

Via Vanvitelli, tomba 2

INV. DI SCAVO:

DATAZIONE: Terzo ventennio ^{di fine} del IV sec.a.C

ATTRIBUZIONE: Fabbrica locale

MATERIALE E TECNICA: Argilla giallina; ingubbiatura rosata.

MISURE: Alt. 3; diam. orlo 12,5; diam. piede 4.

STATO DI CONSERVAZIONE: Ricomposto da vari frammenti; ingubbiatura quasi totalmente scomparsa nella parte interna.

CONSISTENZA ATTUALE DEL MATERIALE: Non deperibile

ESAME DEI REPERTI:

CONDIZIONE GIURIDICA: proprietà dello Stato

NOTIFICHE:

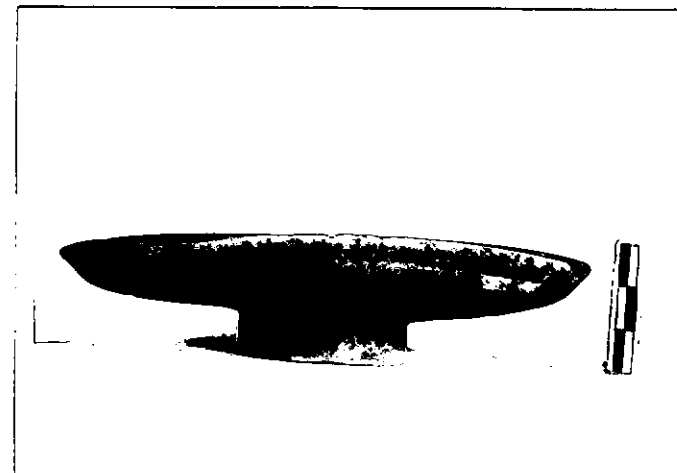

NEG. 36232

DESCRIZIONE: Piede tronco-conico cavo all'interno; vasca poco profonda a profilo convesso; orlo piatto ed orizzontale.

Cfr. A. DEPALO, V. SCATTARELLA, A. DE LUCIA, Alcuni rinvenimenti tombali a Bitetto (Bari), in "Taras", IV, 1-2, 1984, p. 182 n. 9; tav. LII, 9.

RESTAURI:

ESEGUITI:

PROCEDIMENTI SEGUITI:

BIBLIOGRAFIA, INVENTARI:

FOTOGRAFIE:

DISEGNI:

ESAME DEI SITI E DEI TERRENI:

RIFERIMENTO OGGETTI DELLO STESSO COMPLESSO:

Ceramica;da inv.2011 a inv.2038

Ferro:da inv.2039 a 2041

2/3

COMPILATORE DELLA SCHEDA:

TERESA GESMUNDO

Angela Ciancio

DATA:

28/9/1989

VISTO DEL FUNZIONARIO RESPONSABILE:



L'ISPETTORE ARCHEOLOGO

(dott. Angela CIANCIO)

Alcei

ALLEGATI:

Io sottoscritto mi obbligo alla conservazione dell'oggetto descritto nel presente foglio secondo le norme della Legge 1° Giugno 1939, n. 1089 e Regolamento approvato con R. Decreto n. 363 del 30 Gennaio 1913; di conseguenza a non rimuoverlo dal posto che occupa, a non apportarvi modificazioni senza conseguire preventiva approvazione del Ministero per i Beni Culturali e Ambientali, e a non menomarne in alcun modo il pubblico godimento.

DATA: _____

VISTO DEL DIRETTORE DELL'ISTITUTO

FIRMA

AGGIORNAMENTI:

OSSERVAZIONI:

RIFERIMENTO VECCHIE SCHEDE: