

RA

CODICI

N. CATALOGO GENERALE	N. CATALOGO INTERNAZIONALE	 MINISTERO PER I BENI CULTURALI E AMBIENTALI UFFICIO CENTRALE PER I BENI A.A.A.A.S. ISTITUTO CENTRALE PER IL CATALOGO E LA DOCUMENTAZIONE	REGIONE	N.
16/00027466	ITA:		SOPRINTENDENZA ARCHEOLOGICA-TARANTO	63 PUGLIA

Roma, 1983 - I.P.Z.S. - S.

PROVINCIA E COMUNE: ~~Arco(a) losanga~~ ABA-GIOIA DEL COLLE

LUOGO DI COLLOCAZIONE: Museo Archeologico

INV. MG 2055

OGGETTO: Fibula

PROVENIENZA (rif. I.G.M.): Conversano

F.190 IV NE

DATI DI SCAVO:
(o altra acquisizione) Scavi 17/10/1987

INV. DI SCAVO:

DATAZIONE: Seconda metà del IV sec.a.C.

ATTRIBUZIONE: Fabbrica locale

MATERIALE E TECNICA: Ferro

MISURE: Lung.max.3,5

STATO DI CONSERVAZIONE: Molto corrosa. *lacunose*CONSISTENZA ATTUALE DEL MATERIALE *deperibile*

ESAME DEI REPERTI:

CONDIZIONE GIURIDICA: Proprietà dello Stato

NOTIFICHE:

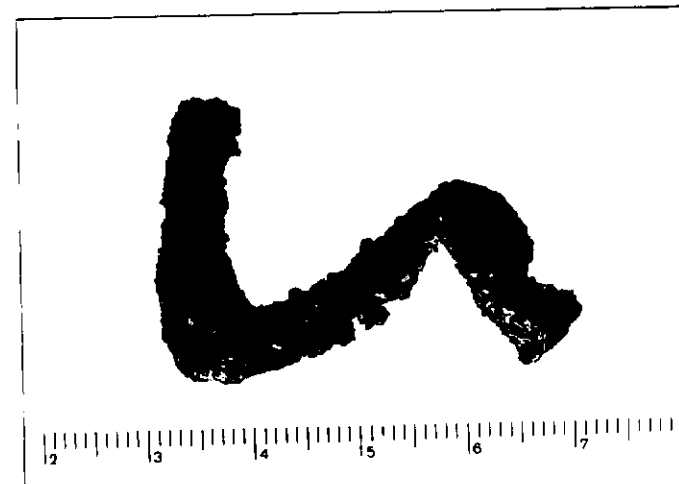

NEG. 36263

DESCRIZIONE: Arco(a losanga ?). Manca della molla, dell'ago e di parte della staffa.

RESTAURI:

ESEGUITI:

PROCEDIMENTI SEGUITI:

BIBLIOGRAFIA, INVENTARI:

FOTOGRAFIE:

DISEGNI:

ESAME DEI SITI E DEI TERRENI:

RIFERIMENTO OGGETTI DELLO STESSO COMPLESSO:

Ceramica: da inv.2043 a inv.2046

Ferro: da inv.2048 a inv.2065

Bronzo: ~~da~~ inv.2047

COMPILATORE DELLA SCHEDA:

Teresa Gesmundo
TERESA GESMUNDO

DATA:

28/9/1989

VISTO DEL FUNZIONARIO RESPONSABILE:



L'ISPETTORE ARCHEOLOGO
(dott. Angela CIANCIO)

Alvini

ALLEGATI:

Io sottoscritto mi obbligo alla conservazione dell'oggetto descritto nel presente foglio secondo le norme della Legge 1° Giugno 1939, n. 1089 e Regolamento approvato con R. Decreto n. 363 del 30 Gennaio 1913; di conseguenza a non rimuoverlo dal posto che occupa, a non apportarvi modificazioni senza conseguire preventiva approvazione del Ministero per i Beni Culturali e Ambientali, e a non menomarne in alcun modo il pubblico godimento.

DATA: _____

VISTO DEL DIRETTORE DELL'ISTITUTO

FIRMA

AGGIORNAMENTI:

OSSERVAZIONI:

RIFERIMENTO VECCHIE SCHEDE: