

RA

CODICI

N. CATALOGO GENERALE	N. CATALOGO INTERNAZIONALE	MINISTERO PER I BENI CULTURALI E AMBIENTALI UFFICIO CENTRALE PER I BENI A.A.A.S. ISTITUTO CENTRALE PER IL CATALOGO E LA DOCUMENTAZIONE	REGIONE	N.
16/00027469	ITA:	SOPRINTENDENZA ARCHEOLOGICA-TARANTO	63 PUGLIA	15

Roma, 1983 - I.P.Z.S. - S.

PROVINCIA E COMUNE: BA-GIOIA DEL COLLE
 LUOGO DI COLLOCAZIONE: Museo Archeologico

INV. MG 2058

OGGETTO: Fibula a navicella

PROVENIENZA (rif. I.G.M.): Conversano
 F.190 NE

DATI DI SCAVO:
 (o altra acquisizione) Scavi 17/10/1987
 Via Vanvitelli, tomba 4

INV. DI SCAVO:

DATAZIONE: Seconda metà del IV sec.a.C.

ATTRIBUZIONE: fabbrica indigena

MATERIALE E TECNICA: Ferro

MISURE: Lung.5

STATO DI CONSERVAZIONE: ~~deperibile~~ Ossidata

CONSISTENZA ATTUALE DEL MATERIALE: Nondeperibile

ESAME DEI REPERTI:

CONDIZIONE GIURIDICA: Prorpietà dello Stato

NOTIFICHE:

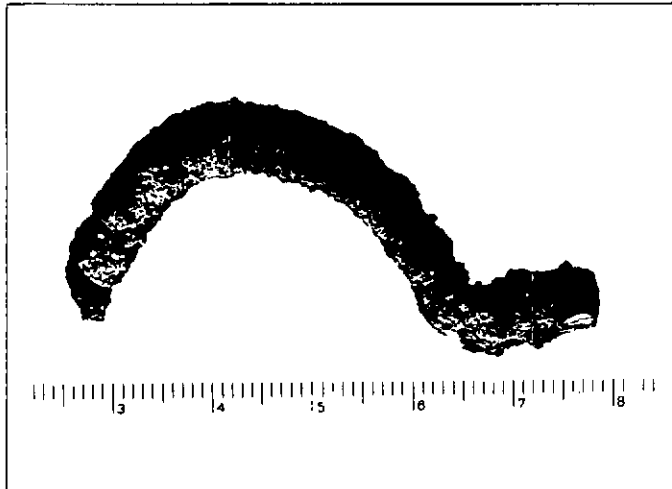

DESCRIZIONE: Arco: manca dell'ago e di parte d
 della staffa.

NEG. 36262

RESTAURI:

ESEGUITI:

PROCEDIMENTI SEGUITI:

BIBLIOGRAFIA, INVENTARI:

FOTOGRAFIE:

DISEGNI:

ESAME DEI SITI E DEI TERRENI:

RIFERIMENTO OGGETTI DELLO STESSO COMPLESSO:

Ceramica:da inv.2043 a inv.2046

Ferro:da inv.2048 a inv.2065

Bronzo:da inv.2047

COMPILATORE DELLA SCHEDA:

Angela Ciancio
TERESA GESMUNDO

DATA:

28/9/1989

VISTO DEL FUNZIONARIO RESPONSABILE



L'ISPETTORE ARCHEOLOGO

(dott. Angela CIANCIO)

Angela

ALLEGATI:

Io sottoscritto mi obbligo alla conservazione dell'oggetto descritto nel presente foglio secondo le norme della Legge 1° Giugno 1939, n. 1089 e Regolamento approvato con R. Decreto n. 363 del 30 Gennaio 1913; di conseguenza a non rimuoverlo dal posto che occupa, a non apportarvi modificazioni senza conseguire preventiva approvazione del Ministero per i Beni Culturali e Ambientali, e a non menomarne in alcun modo il pubblico godimento.

DATA: _____

VISTO DEL DIRETTORE DELL'ISTITUTO

FIRMA

AGGIORNAMENTI:

OSSERVAZIONI:

RIFERIMENTO VECCHIE SCHEDE: