

RA

N. CATALOGO GENERALE

N. CATALOGO INTERNAZIONALE

 MINISTERO PER I BENI CULTURALI E AMBIENTALI
 UFFICIO CENTRALE PER I BENI A.A.A.S.
 ISTITUTO CENTRALE PER IL CATALOGO E LA DOCUMENTAZIONE

REGIONE

N.

CODICI

16/00027473

ITA:

SOPRINTENDENZA ARCHEOLOGICA-TARANTO

63

PUGLIA

19

Roma, 1983 - I.P.Z.S. - S.

PROVINCIA E COMUNE: BA-GIOIA DEL COLLE

LUOGO DI COLLOCAZIONE: Museo Archeologico

INMG 2062

OGGETTO: Fibula a navicella

PROVENIENZA (rif. I.G.M.): Conversano

F. 190 IV NE

DATI DI SCAVO:
(o altra acquisizione)Scavi 17/10/1987
Via Vanvitelli, tomba 4

INV. DI SCAVO:

DATAZIONE: Seconda metà del IV sec. a.C.

ATTRIBUZIONE: Fabbrica indigena

MATERIALE E TECNICA: Ferro

MISURE: Lung. 3

STATO DI CONSERVAZIONE: Molto corrosa

CONSISTENZA ATTUALE DEL MATERIALE: Deperibile

ESAME DEI REPERTI:

CONDIZIONE GIURIDICA: Proprietà dello Stato

NOTIFICHE:

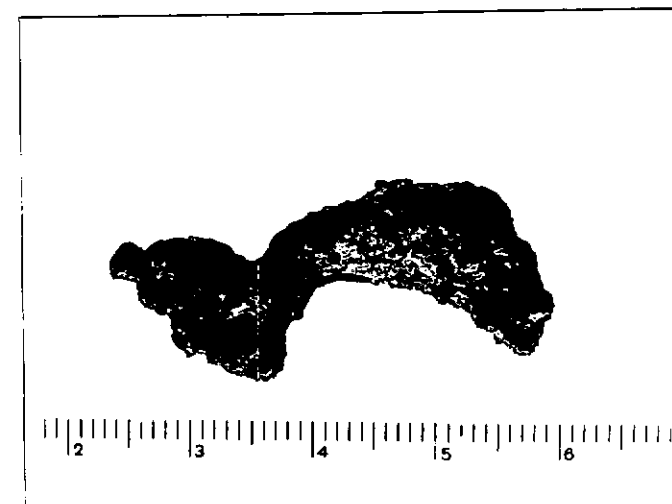

NEG. 36269

DESCRIZIONE: Arco; manca della molla dell'ago e di parte della staffa.

RESTAURI:

ESEGUITI:

PROCEDIMENTI SEGUITI:

BIBLIOGRAFIA, INVENTARI:

FOTOGRAFIE:

DISEGNI:

ESAME DEI SITI E DEI TERRENI:

RIFERIMENTO OGGETTI DELLO STESSO COMPLESSO:

Ceramica: da inv.2043 a inv.2046

Ferro: da inv.2048 a inv.2065

Bronzo: inv.2047

COMPILATORE DELLA SCHEDA:

Telesca Gesmundo
TELESCA GESMONDO

DATA:

28/9/1989

VISTO DEL FUNZIONARIO RESPONSABILE:

L'ISPETTORE ARCHEOLOGO
(dott. Angela CIANCIO)



Alciani

ALLEGATI:

Io sottoscritto mi obbligo alla conservazione dell'oggetto descritto nel presente foglio secondo le norme della Legge 1° Giugno 1939, n. 1089 e Regolamento approvato con R. Decreto n. 363 del 30 Gennaio 1913; di conseguenza a non rimuoverlo dal posto che occupa, a non apportarvi modificazioni senza conseguire preventiva approvazione del Ministero per i Beni Culturali e Ambientali, e a non menomarne in alcun modo il pubblico godimento.

DATA:

VISTO DEL DIRETTORE DELL'ISTITUTO

FIRMA

AGGIORNAMENTI:

OSSERVAZIONI:

RIFERIMENTO VECCHIE SCHEDE: