

N. CATALOGO GENERALE	N. CATALOGO INTERNAZIONALE	 MINISTERO PER I BENI CULTURALI E AMBIENTALI UFFICIO CENTRALE PER I BENI A.A.A.A.S. ISTITUTO CENTRALE PER IL CATALOGO E LA DOCUMENTAZIONE	REGIONE	N.
16/00027488	ITA:		SOPRINTENDENZA ARCHEOLOGICA-TARANTO	63

Roma, 1983 - I.P.Z.S. - S.

PROVINCIA E COMUNE: BA- GIOIA DEL COLLE

LUOGO DI COLLOCAZIONE: Museo Archeologico

INV. MG 2078

OGGETTO: Piatto apulo a vernice nera

PROVENIENZA (rif. I.G.M.): Conversano

F.190 IV NE

DATI DI SCAVO: Scavi 19/10 1987

INV. DI SCAVO:

(o altra acquisizione)

Via Vanvitelli, tomba 4 ripostiglio

DATAZIONE: Fine del secondo venticinquennio del IV sec.a.C.

ATTRIBUZIONE: Fabbrica apula

MATERIALE E TECNICA: Argilla nocciola chiaro; vernice nera opaca.

MISURE: Alt.4; diam.orlo 18; diam.piede 9.

STATO DI CONSERVAZIONE: Ricomposto da due frammenti e lacunoso all'orlo; scheggiature; piccole abrasioni.

CONSISTENZA ATTUALE DEL MATERIALE: Non deperibile

ESAME DEI REPERTI:

CONDIZIONE GIURIDICA: Proprietà dello Stato

NOTIFICHE:

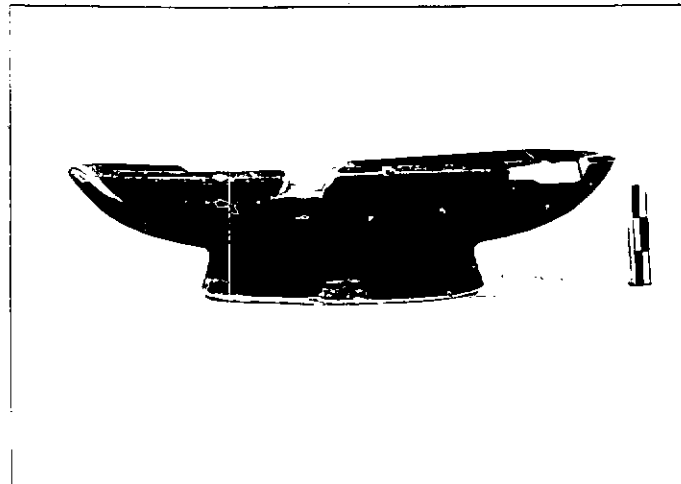

NEG. 36314

DESCRIZIONE: Piede tronco-conico cavo all'interno; vasca a profilo convesso; orlo leggermente rientrante. Interamente verniciato tranne il fondo del piede.

Cfr. A.M. CHIECO BIANCHI MARTINI, Conversano (Bari). Scavi in via Pantaleo, in "Notizie degli Scavi di Antichità" 18, 1964, p. 141, fig. 50, 25.

RESTAURI:

ESEGUITI:

PROCEDIMENTI SEGUITI:

BIBLIOGRAFIA, INVENTARI:

FOTOGRAFIE:

DISEGNI:

ESAME DEI SITI E DEI TERRENI:

RIFERIMENTO OGGETTI DELLO STESSO COMPLESSO:

Ceramica: da inv. 2066 a inv. 2096 e inv. 2106

Ferro: da inv. 2097 a inv. 8003

COMPILATORE DELLA SCHEDA: *TERESA GESMUNDO*

TERESA GESMUNDO

DATA: 28/9/1989

L'ISPETTORE ARCHEOLOGO
(dott. Angela CIANGIO)



Alcorno

VISTO DEL FUNZIONARIO RESPONSABILE

ALLEGATI:

Io sottoscritto mi obbligo alla conservazione dell'oggetto descritto nel presente foglio secondo le norme della Legge 1° Giugno 1939, n. 1089 e Regolamento approvato con R. Decreto n. 363 del 30 Gennaio 1913; di conseguenza a non rimuoverlo dal posto che occupa, a non apportarvi modificazioni senza conseguire preventiva approvazione del Ministero per i Beni Culturali e Ambientali, e a non menomarne in alcun modo il pubblico godimento.

DATA: _____

VISTO DEL DIRETTORE DELL'ISTITUTO

FIRMA

AGGIORNAMENTI:

OSSERVAZIONI:

RIFERIMENTO VECCHIE SCHEDE: