

RA

CODICI

N. CATALOGO GENERALE	N. CATALOGO INTERNAZIONALE	 MINISTERO PER I BENI CULTURALI E AMBIENTALI UFFICIO CENTRALE PER I BENI A.A.A.S. ISTITUTO CENTRALE PER IL CATALOGO E LA DOCUMENTAZIONE	REGIONE	N.
16/00030403	ITA:		Soprintendenza archeologica Taranto	63

Roma, 1983 - I.P.Z.S. - S.

PROVINCIA E COMUNE: Ba-Gioia del Colle

LUOGO DI COLLOCAZIONE:

Museo archeologico di Gioia del Colle

OGGETTO:

Lekythos di stile gnathia

PROVENIENZA (rif. I.G.M.):

 Conversano (Ba) F 190 IV N-E
 DATI DI SCAVO:
 (o altra acquisizione)

26/11/88 via Torino tomba 3

DATAZIONE:

ultimo trentennio del IV sec.a.C.

ATTRIBUZIONE:

fabbrica locale

MATERIALE E TECNICA:

argilla beige; vernice nera opaca ed evanida

MISURE:

h. 18 Ø 4,8

STATO DI CONSERVAZIONE:

 integro. Lo stato della sovraddipintura rende appena riconoscibile
 la decorazione. sbreccatura sul corpo.

CONSISTENZA ATTUALE DEL MATERIALE:

ESAME DEI REPERTI:

CONDIZIONE GIURIDICA:

Proprietà dello Stato

NOTIFICHE:

INV. 2497

INV. DI SCAVO:

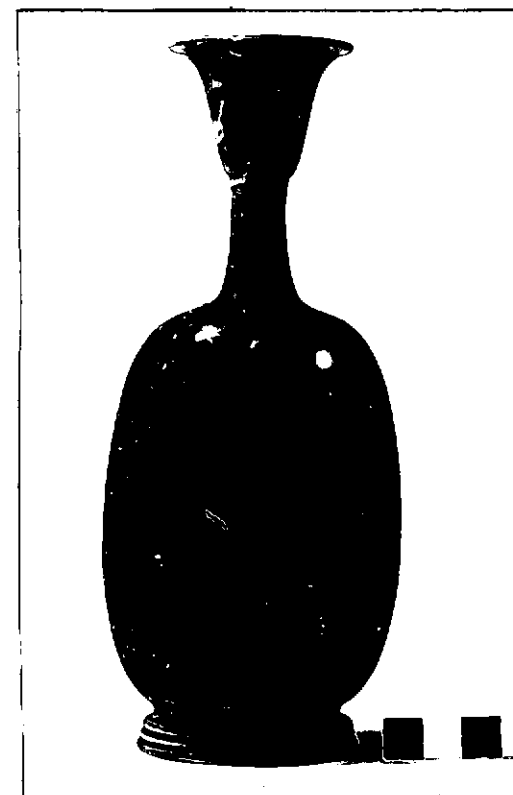
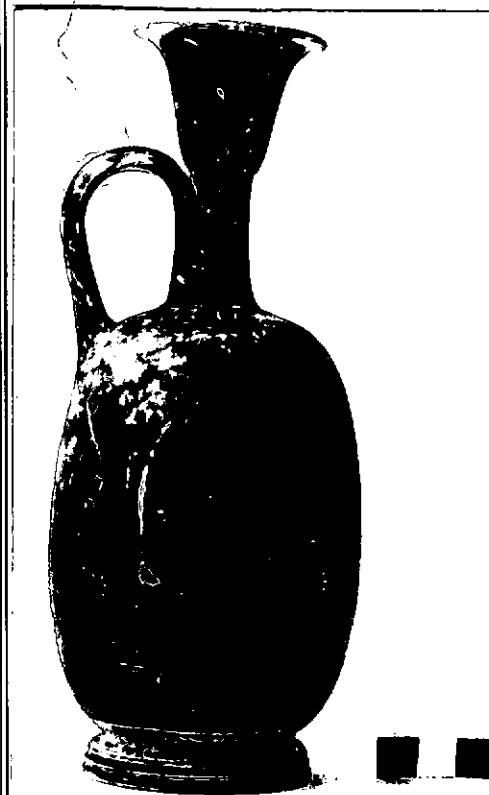
 42498-1
 NEG. BA 4 2498

DESCRIZIONE: Piede sagomato con breve collo d'attacco; corpo ovoidale; lungo collo cilindrico; bocchino espanso; ansa a nastro verticale. Sul collo baccelli sovraddipinti in nero, sulla spalla ovoli graffiti tra due linee parallele. Sul corpo al centro palmetta sovraddipinta sottostante ad un viso di donna volto a sinistra di cui si intravede il kekryphalos. Ai lati volute. Al di sotto della decorazione motivo ad ovoli graffiti e sovraddipinti tra coppie di linee incise parallele.

La datazione è stata ipotizzata in base alla forma del bocchino, piuttosto svasata, ed in base alla decorazione caratteristica della ceramica sovraddipinta.

RESTAURI:

ESEGUITI:

PROCEDIMENTI SEGUITI:

BIBLIOGRAFIA, INVENTARI:

Relazione preliminare in "Conversano: la ricerca archeologica nella città" a cura della Soprintendenza Archeologica della Puglia pag.14

FOTOGRAFIE:

SOPRINTENDENZA ARCHEOLOGICA
TARANTO

A.F.S. n° BA 4 2 4 9 8 . Ret.

DISEGNI:

ESAME DEI SITI E DEI TERRENI:

RIFERIMENTO OGGETTI DELLO STESSO COMPLESSO:

- Inv. 2486-Cratere a figure rosse apulo
2487-Coppa di lekane a figure rosse
2488-Pelike apula a figure rosse
2489-Lebete apulo a figure rosse
2490-Piatto a figure rosse apulo
2491-Lekane apula a figure rosse
2492-Coperchio di lekane apula a figure rosse
2493-3 frr. a f.r.; 1 ansa a v.n.; 3 frr. a v.n.; 4 fr. a f.r.
2494-23 frr. ceramici
2495-Lekythos con decorazione a reticolo
2496-Skyphos a vernice nera stile gnathia
2497-Lekythos a vernice nera stile gnathia
2498-Coppa di lekane
2499-Lekythos a vernice nera
2500-Guttus a vernice nera
2501-Oinochoe miniaturistica a vernice nera
2502-Oinochoe miniaturistica a vernice nera stile gnathia
2503-Bombylios miniaturistico a vernice nera stile gnathia
2504-Kylix a vernice nera sovraddipinta
2505-Coppetta monoansata a vernice nera
2506-Lucerna monolicne a vernice nera
2507-Lucerna monolicne a vernice nera
2508-4 frr. a vernice nera
2509-Piatto acromo
2510-Phiale mesomfalica
2511-Phiale mesomfalica
2512-Kalathos a decorazione plastica acromo
2513-Mortaio acromo
2514-Pentolino acromo
2515-Chytra
2516-Grosso numero di frr. di vaso d'uso comune acromo
2517-Strigile di bronzo
2518-Cinturone di bronzo
2519-Cuspide di lancia
2520-Saurotèr di giavelotto
2521-Cuspide di lancia
2522-Spiedo di ferro
2523-Immanicatura di ferro
2524-Spiedo di ferro
2525-1 framm. di chiodo; 1 framm. di immanicatura
2526-4 frr. di punta di lancia
2527-8 frr. di ferro irriconoscibili

COMPILATORE DELLA SCHEDA: *Terese Picavelli*

DATA: *aprile 81*

VISTO DEL FUNZIONARIO RESPONSABILE:

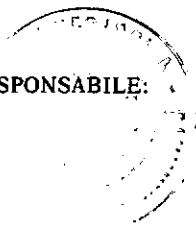

L'ISPETTORE ARCHEOLOGO
(dott. *Angela CIANCIO*)

Abau

ALLEGATI:

Io sottoscritto mi obbligo alla conservazione dell'oggetto descritto nel presente foglio secondo le norme della Legge 1° Giugno 1939, n. 1089 e Regolamento approvato con R. Decreto n. 363 del 30 Gennaio 1913; di conseguenza a non rimuoverlo dal posto che occupa, a non apportarvi modificazioni senza conseguire preventiva approvazione del Ministero per i Beni Culturali e Ambientali, e a non menomarne in alcun modo il pubblico godimento.

DATA: _____

VISTO DEL DIRETTORE DELL'ISTITUTO

FIRMA

AGGIORNAMENTI:

OSSERVAZIONI:

RIFERIMENTO VECCHIE SCHEDE: