

RA

N. CATALOGO GENERALE

N. CATALOGO INTERNAZIONALE

 MINISTERO PER I BENI CULTURALI E AMBIENTALI  
 UFFICIO CENTRALE PER I BENI A.A.A.S.  
 ISTITUTO CENTRALE PER IL CATALOGO E LA DOCUMENTAZIONE

REGIONE

N.

16/00030410

ITA:

So intendenza Archeologica-Taranto

63

Puglia

Roma, 1983 - I.P.Z.S. - S.

PROVINCIA E COMUNE:

Ba-Gioia del Colle

LUOGO DI COLLOCAZIONE:

Museo Archeologico di Gioia del Colle

OGGETTO:

Kylix sovraddipinta

PROVENIENZA (rif. I.G.M.):

Conversano(Ba) F 190 IV N-E

DATI DI SCAVO:

(o altra acquisizione)

26/11/88 Via Torino Tomba 3

DATAZIONE:

Seconda metà del IV sec.a.C.

ATTRIBUZIONE:

fabbrica apula  
MATERIALE E TECNICA:

argilla beige; vernice nera opaca ed ossidata

MISURE:

h. 4,5 Ø 14,6

STATO DI CONSERVAZIONE:

Lacunoso di un'ansa; sovraddipintura quasi completamente  
evanida.

CONSISTENZA ATTUALE DEL MATERIALE:

ESAME DEI REPERTI:

CONDIZIONE GIURIDICA:

Proprietà dello Stato

NOTIFICHE:

INV.

2504

INV. DI SCAVO:

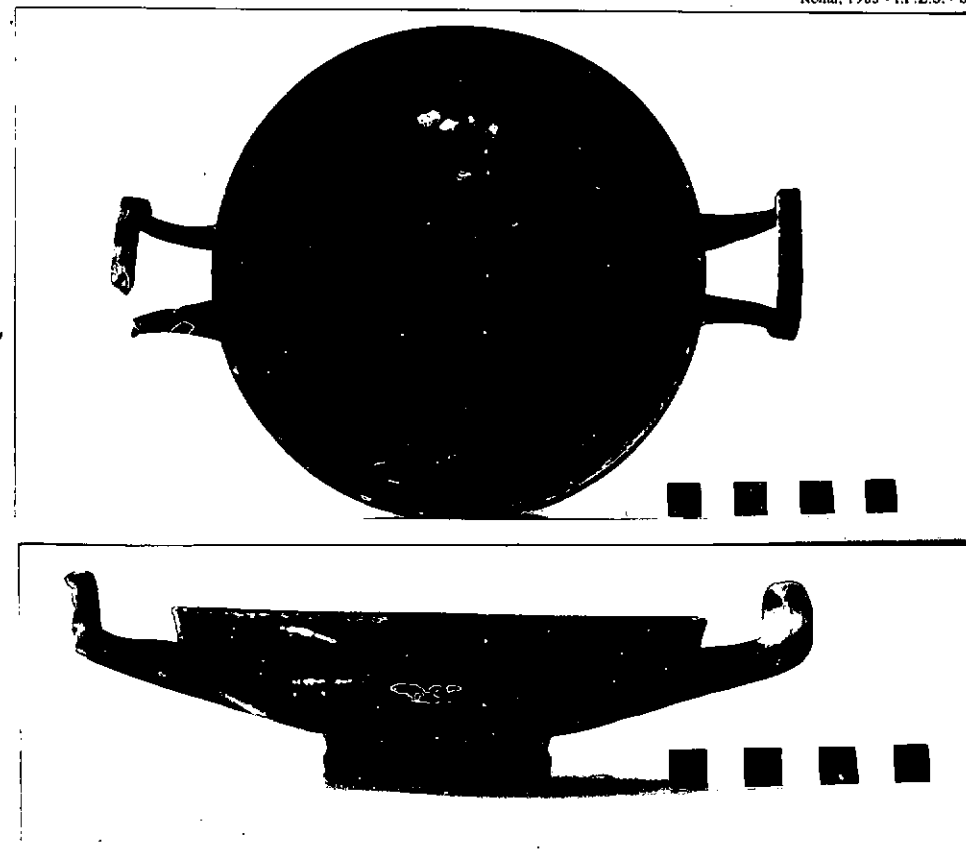
BA 4 2550-1.....  
NEG.

DESCRIZIONE:

Piede cilindrico a doppio profilo; corpo a calotta  
anse orizzontali a bastoncelli lievemente oblique ed arcuate.  
All'interno cigno di profilo a sinistra entro due linee concen-  
triche circondate da una corona di lauro. All'esterno sulla  
parte alta del corpo corona di lauro. Pareti sottili.  
Appartiene al Gruppo del Cigno Rosso (cfr. Bari dalle origini al  
I secolo pag.201; A.D. Trendall VIE II pag. 258; Beazley, Etruscan  
vase-painting, 1947 pag.223; Ceglie Peuceta I F XIV 7).

RESTAURI:

ESEGUITI:

PROCEDIMENTI SEGUITI:

BIBLIOGRAFIA, INVENTARI:

Relazione preliminare in "Conversano: la ricerca archeologica nella città" a cura della Soprintendenza Archeologica della Puglia pag.14

FOTOGRAFIE:

SOPRINTENDENZA ARCHEOLOGICA  
TARANTO

A.F.S. n°

*242*  
BA 4 2550-1.....

DISEGNI:

ESAME DEI SITI E DEI TERRENI:

RIFERIMENTO OGGETTI DELLO STESSO COMPLESSO:  
Inv 2486-Cratere a figure rosse apulo  
2487-Coppa di lekane a figure rosse  
2488-Pelike apula a figure rosse  
2489-Lebete apulo a figure rosse  
2490-Piatto a figure rosse apulo  
2491-Lekane apula a figure rosse  
2492-Coperchio di lekane apula a figure rosse  
2493-3 frr. a f.r.; 1 ansa a v.n.; 3 frr. a v.n.; 4 fr. a f.r.  
2494-23 frr. ceramici  
2495-Lekythos con decorazione a reticolo  
2496-Skyphos a vernice nera stile gnathia  
2497-Lekythos a vernice nera stile gnathia  
2498-Coppa di lekane  
2499-Lekythos a vernice nera  
2500-Guttus a vernice nera  
2501-Oinochoe miniaturistica a vernice nera  
2502-Oinochoe miniaturistica a vernice nera stile gnathia  
2503-Bombylios miniaturistico a vernice nera stile gnathia  
2504-Kylix a vernice nera sovraddipinta  
2505-Coppetta monoansata a vernice nera  
2506-Lucerna monolicne a vernice nera  
2507-Lucerna monolicne a vernice nera  
2508-4 frr. a vernice nera  
2509-Piatto acromo  
2510-Phiale mesomfalica  
2511-Phiale mesomfalica  
2512-Kalathos a decorazione plastica acromo  
2513-Mortaio acromo  
2514-Pentolino acromo  
2515-Chytra  
2516-Grosso numero di frr. di vaso d'uso comune acromo  
2517-Strigile di bronzo  
2518-Cinturone di bronzo  
2519-Cuspide di lancia  
2520-Saurotèr di giavelotto  
2521-Cuspide di lancia  
2522-Spiedo di ferro  
2523-Immanicatura di ferro  
2524-Spiedo di ferro  
2525-1 framm. di chiodo; 1 framm. di immanicatura  
2526-4 frr. di punta di lancia  
2527-8 frr. di ferro irriconoscibili

COMPILATORE DELLA SCHEDA: *terese Picarelli*

DATA: *aprile 81*

L'ISPETTORE ARCHEOLOGO  
(dott. Angela CIANCIO)

VISTO DEL FUNZIONARIO RESPONSABILE:



*Assenti*

ALLEGATI:

Io sottoscritto mi obbligo alla conservazione dell'oggetto descritto nel presente foglio secondo le norme della Legge 1° Giugno 1939, n. 1089 e Regolamento approvato con R. Decreto n. 363 del 30 Gennaio 1913; di conseguenza a non rimuoverlo dal posto che occupa, a non apportarvi modificazioni senza conseguire preventiva approvazione del Ministero per i Beni Culturali e Ambientali, e a non menomarne in alcun modo il pubblico godimento.

DATA: .....

VISTO DEL DIRETTORE DELL'ISTITUTO

FIRMA

AGGIORNAMENTI:

OSSERVAZIONI:

RIFERIMENTO VECCHIE SCHEDE: