



CODICI

16/0001196

ITA:

SOPRINTENDENZA ARCHEOLOGICA DELLA PUGLIA - TARANTO

63

PUGLIA

(5605241) Roma, 1975 - Ist. Poligr. Stato - S. (c. 1.000.000)

PROVINCIA E COMUNE: BA - BARI

LUOGO DI COLLOCAZIONE: Museo archeologico

INV. 13530

OGGETTO: Cratere indigeno subgeometrico a decorazione monocroma

PROVENIENZA (rif. I.G.M.): -

DATI DI SCAVO: -
(o altra acquisizione)

INV. DI SCAVO: -

DATAZIONE: fine del VI-V secolo a.C.

ATTRIBUZIONE: Fabbrica peucezia

MATERIALE E TECNICA: Argilla tenera rossastra con ingubbiatura color
sabbia e decorazione in bruno diluito in rossastro;modellata
al tornio.

MISURE: Alt. 17,8; diam. base 8,2; diam. labbro 16.

STATO DI CONSERVAZIONE: Varie lacune; parte del collo è riattaccata.
Scheggiature superficiali varie e qualche incrostazione.

CONSISTENZA ATTUALE DEL MATERIALE: -

ESAME DEI REPERTI: -

CONDIZIONE GIURIDICA: Proprietà della Provincia di Bari

NOTIFICHE: -

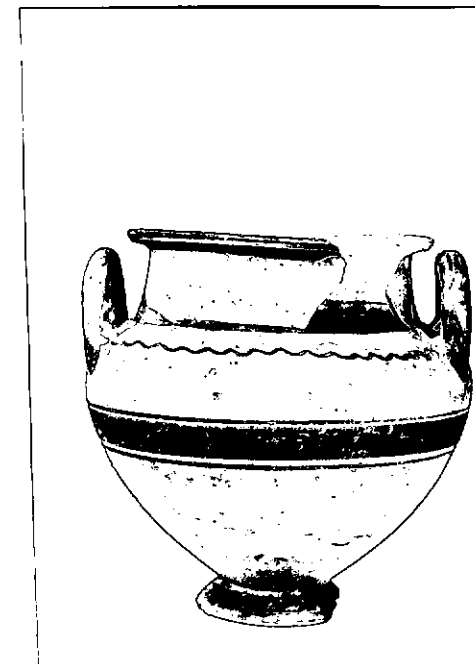

NEG. 10870-1

DESCRIZIONE: Base tronco-conica a profilo leggermente convesso, corpo ovoidale depresso alla spalla, collo tronco-conico chiuso con piccolo labbro espanso e piatto. Anse semiamulari a cordoncino impostate verticalmente sulla spalla. Sul corpo fascia larga tra due linee sottili; linea ondulata alla spalla; coloritura sulle anse e all'interno del labbro; motivo crociato fra gli attacchi delle anse. Per il tipo di decorazione si veda a confronto un esemplare dalla tomba 5 di Montescaglioso, datato al terzo venticinquennio del VI secolo a.C., in F.G. LO PORTO, *Civiltà indigena e penetrazione greca nella Lucania orientale, in Monumenti Antichi dei Lincei* (Serie miscellanea, vol. I-3), 1973, p. 187, tav. XXXV, 3:6.

RESTAURI:

ESEGUITI:

PROCEDIMENTI SEGUITI:

BIBLIOGRAFIA, INVENTARI:

FOTOGRAFIE: **SOPRINTENDENZA ARCHEOLOGICA**
TARANTO
A.F.S. n° 10870-1 Cat. Bari

DISEGNI:

ESAME DEI SITI E DEI TERRENI:

RIFERIMENTO OGGETTI DELLO STESSO COMPLESSO:

COMPILATORE DELLA SCHEDA: **Filomena Rossi**

F Rossi

DATA: **Ottobre 1978**

VISTO DEL FUNZIONARIO RESPONSABILE



Salpulis

ALLEGATI:

Io sottoscritto mi obbligo alla conservazione dell'oggetto descritto nel presente foglio secondo le norme della Legge 1° Giugno 1939, n. 1089 e Regolamento approvato con R. Decreto n. 363 del 30 Gennaio 1913; di conseguenza a non rimuoverlo dal posto che occupa, a non apportarvi modificazioni senza conseguire preventiva approvazione del Ministero dell'Istruzione, e a non menomarne in alcun modo il pubblico godimento.

DATA:

VISTO DEL SOPRINTENDENTE

FIRMA

OSSERVAZIONI:

AGGIORNAMENTI:

RIFERIMENTO VECCHIE SCHEDE: