



CODICI

16/00011212

ITA:

SOPRINTENDENZA ARCHEOLOGICA DELLA PUGLIA - TARANTO

63

PUGLIA

[5605241] Roma, 1975 - Ist. Poligr. Stato - S. (c. 1.000.000)

PROVINCIA E COMUNE: BA - BARI

LUOGO DI COLLOCAZIONE: Museo archeologico

INV. 13546

OGGETTO: Olla subgeometrica a decorazione monocroma

PROVENIENZA (rif. I.G.M.): -

DATI DI SCAVO: -
(o altra acquisizione)

INV. DI SCAVO: -

DATAZIONE: VI secolo a.C.

ATTRIBUZIONE: Fabbrica peucezia

MATERIALE E TECNICA: Argilla dura molto chiara con decorazione in bruno; modellata a mano.

MISURE: Alt. 9,8; diam. base 3,5; diam. labbro 6,7.

STATO DI CONSERVAZIONE: Labbro sbreccato; scrostature e scheggiature superficiali varie. Incrostazioni.

CONSISTENZA ATTUALE DEL MATERIALE: -

ESAME DEI REPERTI: -

CONDIZIONE GIURIDICA: Proprietà della Provincia di Bari

NOTIFICHE: -

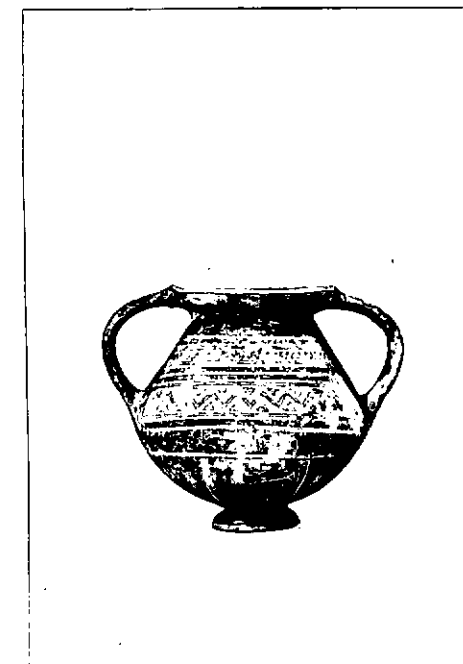

NEG. 10786-88

DESCRIZIONE: Base molto piccola, di forma tronco-conica a profilo convesso, corpo a profilo semiglobulare nella parte inferiore e tronco-conico alla spalla, breve labbro svasato con profilo convesso all'esterno; anse a nastro impostate verticalmente.

Sotto la base doppia croce; sul corpo, tra fasce parallele di vario spessore, presso la base due svastiche fra motivi a pettine e riquadri con tre losanghe verticali punteggiate; al centro doppia linea spezzata con triangoli dall'angolo inscritto alternati e contrapposti; verso l'alto linea spezzata con punti ai vertici. Fra gli attacchi delle anse chevron; su di esse motivo a scala. All'interno del labbro, entro due fasce circolari con serie di tratti a raggiera appena visibili, quadrato inscritto campito in bruno con doppia linea parallela ai lati e piccoli triangoli con angolo inscritto negli angoli del quadrato e negli spazi liberi laterali.

Per la forma e la sintassi dei motivi decorativi si veda, fra i tanti confronti possibili, l'olla rinvenuta in una tomba di Bari, associata ad una coppa ionica di tipo B 1 Villard-Vallet e databile quindi nella prima metà del VI secolo a.C.: cfr. L. FORTI, Note sulla ceramica geometrica della Peucezia, in ArchStPugliese, 1974, tav. VIII, 20.

RESTAURI:

ESEGUITI:

PROCEDIMENTI SEGUITI:

BIBLIOGRAFIA, INVENTARI:

FOTOGRAFIE: SOPRINTENDENZA ARCHEOLOGICA
TARANTO

A.F.S. n° 10786-8 Cat. Bani

DISEGNI:

ESAME DEI SITI E DEI TERRENI:

RIFERIMENTO OGGETTI DELLO STESSO COMPLESSO:

COMPILATORE DELLA SCHEDA: **Filomena Rossi** *F. Rossi*

DATA: **Ottobre 1978**

VISTO DEL FUNZIONARIO RESPONSABILE



Ed. P. L. L.

ALLEGATI:

Io sottoscritto mi obbligo alla conservazione dell'oggetto descritto nel presente foglio secondo le norme della Legge 1° Giugno 1939, n. 1089 e Regolamento approvato con R. Decreto n. 363 del 30 Gennaio 1913; di conseguenza a non rimuoverlo dal posto che occupa, a non apportarvi modificazioni senza conseguire preventiva approvazione del Ministero dell'Istruzione, e a non menomarne in alcun modo il pubblico godimento.

DATA:

VISTO DEL SOPRINTENDENTE

FIRMA

AGGIORNAMENTI:

OSSERVAZIONI:

RIFERIMENTO VECCHIE SCHEDE: