



CODICI

16/00011213

ITA:

SOPRINTENDENZA ARCHEOLOGICA DELLA PUGLIA - TARANTO

63

PUGLIA

(5605241) Roma, 1975 - Ist. Poligr. Stato - S. (c. 1.000.000)

PROVINCIA E COMUNE: **BA - BARI**LUOGO DI COLLOCAZIONE: **Museo archeologico**INV. **13547**OGGETTO: **Brecca subgeometrica peucezia a decorazione monocroma**

PROVENIENZA (rif. I.G.M.): -

DATI DI SCAVO: -
(o altra acquisizione)

INV. DI SCAVO: -

DATAZIONE: **VI secolo a.C.**ATTRIBUZIONE: **Fabbrica peucezia**MATERIALE E TECNICA: **Argilla dura molto chiara con decorazione in
bruno; modellata a mano.**MISURE: **Alt. 11,2; diam. base 4,2; diam. labbro 6,1.**STATO DI CONSERVAZIONE: **Labbro sbreccato e scrostature superficiali
varie.**

CONSISTENZA ATTUALE DEL MATERIALE: -

ESAME DEI REPERTI: -

CONDIZIONE GIURIDICA: **Proprietà della Provincia di Bari**

NOTIFICHE: -

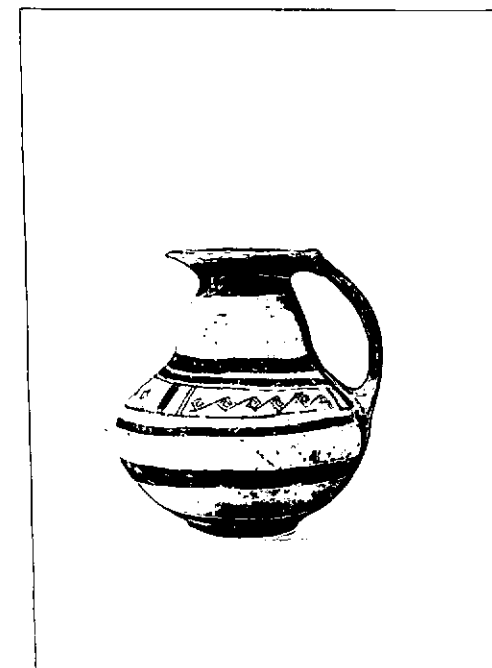
NEG. **10783-85**

DESCRIZIONE: Base cilindrica appena accennata, corpo globulare molto compresso, collo tronco-conico a profilo convesso e labbro espanso a piattello; ansa laminare a nastro. Sotto la base, verso l'esterno, serie irregolare di tratti; presso di essa due fasce circolari con grossi tratti verticali all'interno. Sul corpo fasce parallele con, alla spalla, scie di spirali meandriformi. Presso l'attacco inferiore dell'ansa chevron; su di essa motivo a scala. Fascia circolare all'interno del labbro. Per la forma si veda L. FORTI, Note sulla ceramica geometrica della Peucezia, in Archivio Storico Pugliese, 1974, p. 131; per la decorazione sulla spalla si veda un motivo identico sul krateriskos rinvenuto nella tomba 8 bis di Monte Sannace, associato ad un aryballos corinzio antico e databile quindi fra la fine del VII e gli inizi del VI secolo a.C., in L. FORTI, art. cit. p. 148, tav. VII, 28.

RESTAURI:

ESEGUITI:

PROCEDIMENTI SEGUITI:

BIBLIOGRAFIA, INVENTARI:

FOTOGRAFIE: SOPRINTENDENZA ARCHEOLOGICA
TARANTO

A.F.S. n° 10483-5 Cat. Bari

DISEGNI:

ESAME DEI SITI E DEI TERRENI:

RIFERIMENTO OGGETTI DELLO STESSO COMPLESSO:

COMPILATORE DELLA SCHEDA: **Filomena Rossi**

F. Rossi

DATA: **Ottobre 1978**

VISTO DEL FUNZIONARIO RESPONSABILE:



Edipulis

ALLEGATI:

Io sottoscritto mi obbligo alla conservazione dell'oggetto descritto nel presente foglio secondo le norme della Legge 1° Giugno 1939, n. 1089 e Regolamento approvato con R. Decreto n. 363 del 30 Gennaio 1913; di conseguenza a non rimuoverlo dal posto che occupa, a non apportarvi modificazioni senza conseguire preventiva approvazione del Ministero dell'Istruzione, e a non menomarne in alcun modo il pubblico godimento.

DATA:

VISTO DEL SOPRINTENDENTE

FIRMA

OSSERVAZIONI:

AGGIORNAMENTI:

RIFERIMENTO VECCHIE SCHEDE: