



CODICI

16/00011531

ITA:

SOVRINTENDENZA ARCHEOLOGICA DELLA PUGLIA

63

PUGLIA

(5605241) Roma, 1975 - Ist. Poligr. Stato - S. (c. 1.000.000)

PROVINCIA E COMUNE: **BA-Bari**LUOGO DI COLLOCAZIONE: **Musso Archeologico**INV. **13006**OGGETTO: **Terracotta raff. testa femminile.**

PROVENIENZA (rif. I.G.M.): **

DATI DI SCAVO: **
(o altra acquisizione)

INV. DI SCAVO: **

DATAZIONE: **IV sec.a.C.**ATTRIBUZIONE: **Fabbrica italiota**MATERIALE E TECNICA: **Argilla tenera, avana scuro, A stampo.**MISURE: **alt. 6,5**STATO DI CONSERVAZIONE: **Piuttosto corrosa. Incrostazioni grigie, stre diffuse. Qualche scheggiatura. Lievi tracce di latte di calce.**

CONSISTENZA ATTUALE DEL MATERIALE: **

ESAME DEI REPERTI: **

CONDIZIONE GIURIDICA: **Proprietà della Provincia di Bari**

NOTIFICHE: **

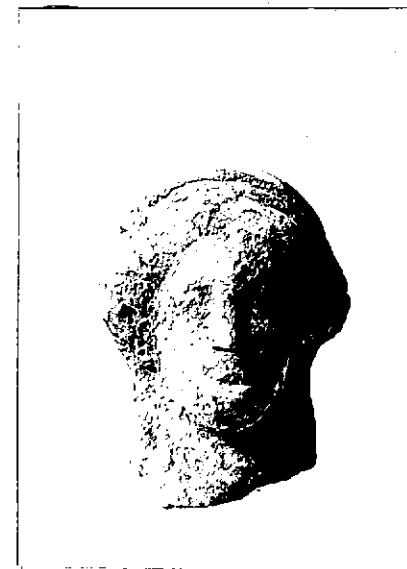

NEG. 10678

DESCRIZIONE:

Testa femminile con naso prominente, largo alla radice, labbra carnose, mento rotondo, capelli ondulati spartiti sulla fronte, con due ciocche ricadenti ai lati. Sul collo; su di essa poggia un diadema scanalato al centro.

RESTAURI:

ESEGUITI:

PROCEDIMENTI SEGUITI:

BIBLIOGRAFIA, INVENTARI:

FOTOGRAFIE: **SO**PRINTENDENZA ARCHEOLOGICA
TARANTO
A.F.S. n° 10678 Oct. 1981

DISEGNI:

ESAME DEI SITI E DEI TERRENI:

RIFERIMENTO OGGETTI DELLO STESSO COMPLESSO:

COMPILATORE DELLA SCHEDA:

Giulia Sagliocco *G. Sagliocco*

DATA: Gennaio 1979

VISTO DEL FUNZIONARIO RESPONSABILE



cedepeluis

ALLEGATI:

Io sottoscritto mi obbligo alla conservazione dell'oggetto descritto nel presente foglio secondo le norme della Legge 1° Giugno 1939, n. 1089 e Regolamento approvato con R. Decreto n. 363 del 30 Gennaio, 1913; di conseguenza a non rimuoverlo dal posto che occupa, a non apportarvi modificazioni senza conseguire preventiva approvazione del Ministero dell'Istruzione, e a non menomarne in alcun modo il pubblico godimento.

DATA:

VISTO DEL SOPRINTENDENTE

FIRMA

AGGIORNAMENTI:

OSSERVAZIONI:

RIFERIMENTO VECCHIE SCHEDE: