

PROVINCIA E COMUNE: **Ba. Bari**LUOGO DI COLLOCAZIONE: **Museo Archeologico**INV. **12604**OGGETTO: **CRATERE APULO**

PROVENIENZA (rif. I.G.M.): —

DATI DI SCAVO: —
(o altra acquisizione)

INV. DI SCAVO:

DATAZIONE: **VI - V sec. a. C.**ATTRIBUZIONE: **Ceramica a fasce di probabile fabbrica peucezia**MATERIALE E TECNICA: **Argilla beige con decorazione monocroma
rossastra. Qualche sbavatura del colore. Lavorato al tornio.**MISURE: **alt. 22,2; diam. orlo 19,8; diam. piede 10,2**STATO DI CONSERVAZIONE: **Scheggiature, sorostata zona della superficie su un lato, incrostazioni calcaree, grande foro sul fondo, macchioline di umidità.**

CONSISTENZA ATTUALE DEL MATERIALE: —

ESAME DEI REPERTI:

CONDIZIONE GIURIDICA: **Proprietà della Provincia di Bari.**

NOTIFICHE:

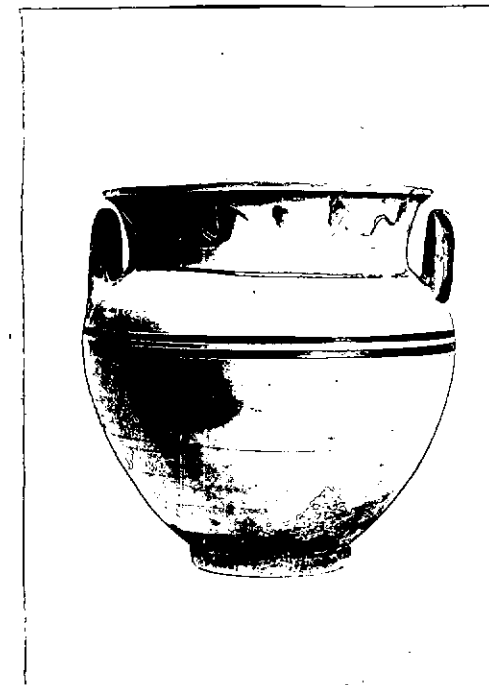

NEG. 20432-33

DESCRIZIONE:

Piede a cercine, corpo piuttosto globoso, spalla leggermente obliqua, collo cilindrico a profilo leggermente concavo, labbro piatto, anse a bastoncino verticali impostate orizzontalmente sulla spalla non sormentanti. Piede dipinto, sul corpo verso l'alto coppia di linee orizzontali parallele, linea all'attacco del collo decorato con linea orizzontale a tremolo, fasciolina sulla parte superiore delle anse, labbro dipinto.

RESTAURI:

ESEGUITI:

PROCEDIMENTI SEGUITI:

BIBLIOGRAFIA, INVENTARI:

SOPRINTENDENZA ARCHEOLOGICA
TARANTO

A.F.S. n° 20432-33 cat. Bau

DISEGNI:

ESAME DEI SITI E DEI TERRENI:

RIFERIMENTO OGGETTI DELLO STESSO COMPLESSO:

Maria Michela Fiore - Amendola

M. Michela Fiore

COMPILATORE DELLA SCHEDA:

DATA: **31 Marzo 1981**

VISTO DEL FUNZIONARIO RESPONSABILE:

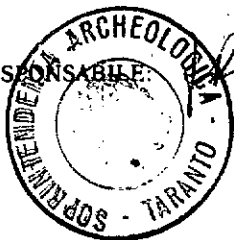

ALLEGATI:

Io sottoscritto mi obbligo alla conservazione dell'oggetto descritto nel presente foglio secondo le norme della Legge 1° Giugno 1939, n. 1089 e Regolamento approvato con R. Decreto n. 363 del 30 Gennaio 1913; di conseguenza a non rimuoverlo dal posto che occupa, a non apportarvi modificazioni senza conseguire preventiva approvazione del Ministero dell'Istruzione, e a non menomarne in alcun modo il pubblico godimento.

DATA:

VISTO DEL SOPRINTENDENTE

FIRMA

AGGIORNAMENTI:

OSSERVAZIONI:

RIFERIMENTO VECCHIE SCHEDE: